DK

VISUAL

german english



REVISED AND UPDATED
WITH FREE AUDIO APP

BILINGUAL DICTIONARY

Get the Bilingual Visual Dictionary Audio App

Download on the App Store

GET IT ON Google Play

Open the App and scan the barcode below to unlock the audio content

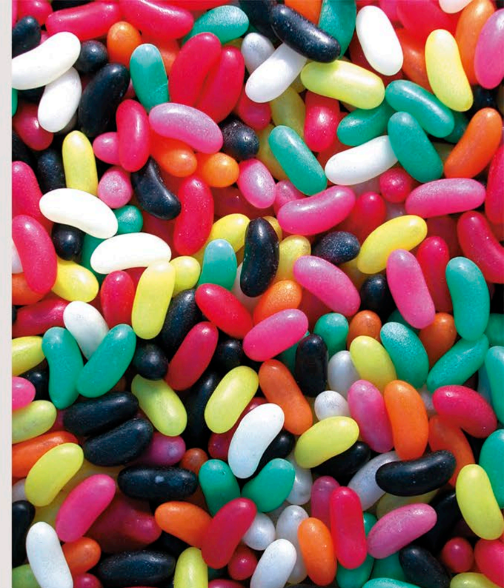
ISBN 978-0-2412-9245-7

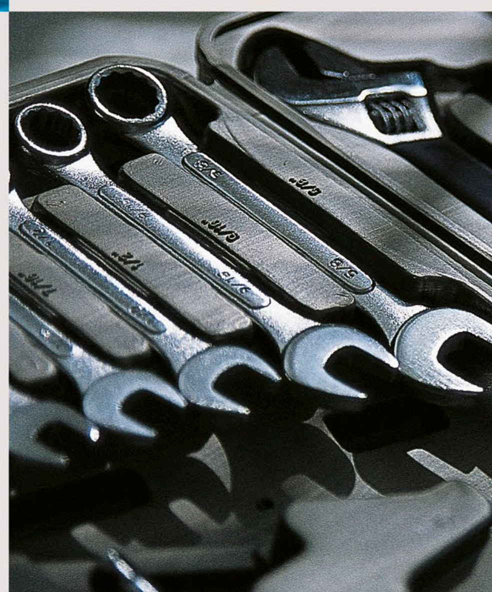
9 780241 292457



Bilingual VISUAL dictionary










TOP-FLITE
XL
Titleist

Bilingual VISUAL dictionary

DK

DK Penguin Random House

DK LONDON
Senior Editors Angeles Gavira, Christine Stroyan, Angela Wilkes
Senior Art Editor Ina Stradins
Jacket Editor Claire Gell
Jacket Design Development Manager Sophia MTT
Preproduction Producer Andy Hilliard
Producer Jude Crozier
Picture Researcher Anna Grapes
Managing Editor Dan Mills
Managing Art Editors Anna Hall, Phil Ormerod
Associate Publisher Liz Wheeler
Publisher Jonathan Metcalf

DK INDIA
Editors Arpita Dasgupta, Shreya Sengupta, Arani Sinha
Assistant Editors Sugandha Agarwal, Priyanjali Narain
DTP Designers Harish Aggarwal, Ashwani Tyagi, Anita Yadav
Jacket Designer Juhi Sheth
Managing Jacket Editor Saloni Singh
Preproduction Manager Balwant Singh
Production Manager Pankaj Sharma

Designed for DK by WaltonCreative.com
Art Editor Colin Walton, assisted by Tracy Musson
Designers Peter Radcliffe, Earl Neish, Ann Cannings
Picture Research Marissa Keating

Language content for DK by g-and-w PUBLISHING
Managed by Jane Wightwick, assisted by Ana Bremón
Translation and editing by Christine Arthur
Additional input by Dr Arturo Pretel, Martin Prill, Frédéric Monteil, Meinrad Prill, Mari Bremón, Oscar Bremón, Anunchi Bremón, Leila Gaafar

First published in Great Britain in 2005
This revised edition published in 2017 by
Dorling Kindersley Limited,
80 Strand, London WC2R 0RL

Content first published as
5 Language Visual Dictionary in 2003

2 4 6 8 10 9 7 5 3 1
001 – 306407 – Mar/17

A CIP catalogue record for this book is available from the British Library.

ISBN: 978-0-2412-9245-7

Printed and bound in China

Inhalt
contents







auswärts essen • eating out

das Lernen • study

die Arbeit • work

der Verkehr • transport

der Sport • sport

die Freizeit • leisure



die Umwelt • environment

die Information • reference

über das Wörterbuch

Bilder helfen erwiesenermaßen, Informationen zu verstehen und zu behalten. Dieses zweisprachige Wörterbuch enthält eine Fülle von Illustrationen und präsentiert gleichzeitig ein umfangreiches aktuelles Vokabular in zwei europäischen Sprachen.

Das Wörterbuch ist thematisch gegliedert und behandelt eingehend die meisten Bereiche des heutigen Alltags, vom Restaurant und Fitnesscenter, Heim und Arbeitsplatz bis zum Tierreich und Weltraum. Es enthält außerdem Wörter und Redewendungen, die für die Unterhaltung nützlich sind und das Vokabular erweitern.

Dies ist ein wichtiges Nachschlagewerk für jeden, der sich für Sprachen interessiert – es ist praktisch, anregend und leicht zu benutzen.

Einige Anmerkungen
Die zwei Sprachen werden immer in der gleichen Reihenfolge aufgeführt – Deutsch und Englisch.

Substantive werden mit den bestimmten Artikeln, die das Geschlecht (Maskulinum, Femininum oder Neutrum) und den Numerus (Singular oder Plural) ausdrücken, angegeben, zum Beispiel:

der Samen	**die Mandeln**
seed	almonds

Die Verben sind durch ein (v) nach dem englischen Wort gekennzeichnet:

ernten • harvest (v)

Am Ende des Buchs befinden sich Register für jede Sprache. Sie können dort ein Wort in einer der zwei Sprachen und die jeweilige Seitenzahl nachsehen.
Die Geschlechtsangabe erfolgt mit folgenden Abkürzungen:

m = Maskulinum
f = Femininum
n = Neutrum

die Benutzung des Buchs

Ganz gleich, ob Sie eine Sprache aus Geschäftsgründen, zum Vergnügen oder als Vorbereitung für einen Auslandsurlaub lernen, oder Ihr Vokabular in einer Ihnen bereits vertrauten Sprache erweitern möchten, dieses Wörterbuch ist ein wertvolles Lernmittel, das Sie auf vielfältige Art und Weise benutzen können.

Wenn Sie eine neue Sprache lernen, achten Sie auf Wörter, die in verschiedenen Sprachen ähnlich sind sowie auf falsche Freunde (Wörter, die ähnlich aussehen aber wesentlich andere Bedeutungen haben). Sie können ebenfalls feststellen, wie die Sprachen einander beeinflusst haben. Englisch hat zum Beispiel viele Ausdrücke für Nahrungsmittel aus anderen europäischen Sprachen übernommen und andererseits viele Begriffe aus der Technik und Popkultur ausgeführt.

Praktische Übungen
• Versuchen Sie sich zu Hause, am Arbeits- oder Studienplatz den Inhalt der Seiten einzuprägen, die Ihre Umgebung behandeln. Schließen Sie dann das Buch und prüfen Sie, wie viele Gegenstände Sie in den anderen Sprachen sagen können.
• Schreiben Sie eine Geschichte, einen Brief oder Dialog und benutzen Sie dabei möglichst viele Ausdrücke von einer bestimmten Seite des Wörterbuchs. Dies ist eine gute Methode, sich das Vokabular und die Schreibweise einzuprägen. Sie können mit kurzen Sätzen von zwei bis drei Worten anfangen und dann nach und nach längere Texte schreiben.
• Wenn Sie ein visuelles Gedächtnis haben, können Sie Gegenstände aus dem Buch abzeichnen oder abpausen. Schließen Sie dann das Buch und schreiben Sie die passenden Wörter unter die Bilder.
• Wenn Sie mehr Sicherheit haben, können Sie Wörter aus einem der Fremdsprachenregister aussuchen und deren Bedeutung aufschreiben, bevor Sie auf der entsprechenden Seite nachsehen.



Kostenlose Audio-App

Die Audio-App enthält alle Begriffe und Redewendungen aus dem Buch, gesprochen von deutschen und englischen Muttersprachlern. Das Anhören der Wörter erleichtert das Lernen von wichtigen Vokabeln und das Verbessern Ihrer eigenen Aussprache.

FREE AUDIO APP

So funktioniert die Audio-App

• Laden Sie sich die kostenlose App auf Ihr Smartphone oder Tablet vom App-Store Ihres Betriebssystems.
• Öffnen Sie die App und schalten Sie sich die Inhalte Ihres Visuellen Wörterbuchs frei.
• Laden Sie sich die Audio-Daten für Ihr Buch herunter.
• Geben Sie eine Seitenzahl ein, scrollen Sie anschließend in der Wörterliste nach oben oder unten, um einen Begriff oder eine Redewendung zu finden.
• Tippen Sie auf ein Wort, um es sich anzuhören.
• Wischen Sie nach links oder rechts, um sich die vorige oder nächste Seite anzusehen.

about the dictionary

The use of pictures is proven to aid understanding and the retention of information. Working on this principle, this highly-illustrated bilingual dictionary presents a large range of useful current vocabulary in two European languages.

The dictionary is divided thematically and covers most aspects of the everyday world in detail, from the restaurant to the gym, the home to the workplace, outer space to the animal kingdom. You will also find additional words and phrases for conversational use and for extending your vocabulary.

This is an essential reference tool for anyone interested in languages – practical, stimulating, and easy-to-use.

A few things to note

The two languages are always presented in the same order – German and English.

In German, nouns are given with their definite articles reflecting the gender (masculine, feminine or neuter) and number (singular or plural), for example:

der Samen	**die Mandeln**
seed	almonds

Verbs are indicated by a (v) after the English, for example:

ernten • harvest (v)

Each language also has its own index at the back of the book. Here you can look up a word in either of the two languages and be referred to the page number(s) where it appears. The gender is shown using the following abbreviations:

m = masculine
f = feminine
n = neuter

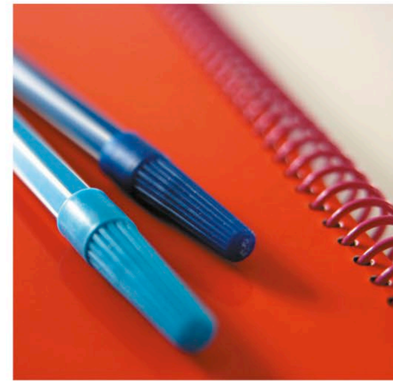
how to use this book

Whether you are learning a new language for business, pleasure, or in preparation for a holiday abroad, or are hoping to extend your vocabulary in an already familiar language, this dictionary is a valuable learning tool which you can use in a number of different ways.

When learning a new language, look out for cognates (words that are alike in different languages) and false friends (words that look alike but carry significantly different meanings). You can also see where the languages have influenced each other. For example, English has imported many terms for food from other European languages but, in turn, exported terms used in technology and popular culture.

Practical learning activities

- As you move about your home, workplace, or college, try looking at the pages which cover that setting. You could then close the book, look around you and see how many of the objects and features you can name.
- Challenge yourself to write a story, letter, or dialogue using as many of the terms on a particular page as possible. This will help you retain the vocabulary and remember the spelling. If you want to build up to writing a longer text, start with sentences incorporating 2–3 words.
- If you have a very visual memory, try drawing or tracing items from the book onto a piece of paper, then close the book and fill in the words below the picture.
- Once you are more confident, pick out words in a foreign-language index and see if you know what they mean before turning to the relevant page to check if you were right.



free audio app

The audio app contains all the words and phrases in the book, spoken by native speakers in both German and English, making it easier to learn important vocabulary and improve your pronunciation.



how to use the audio app

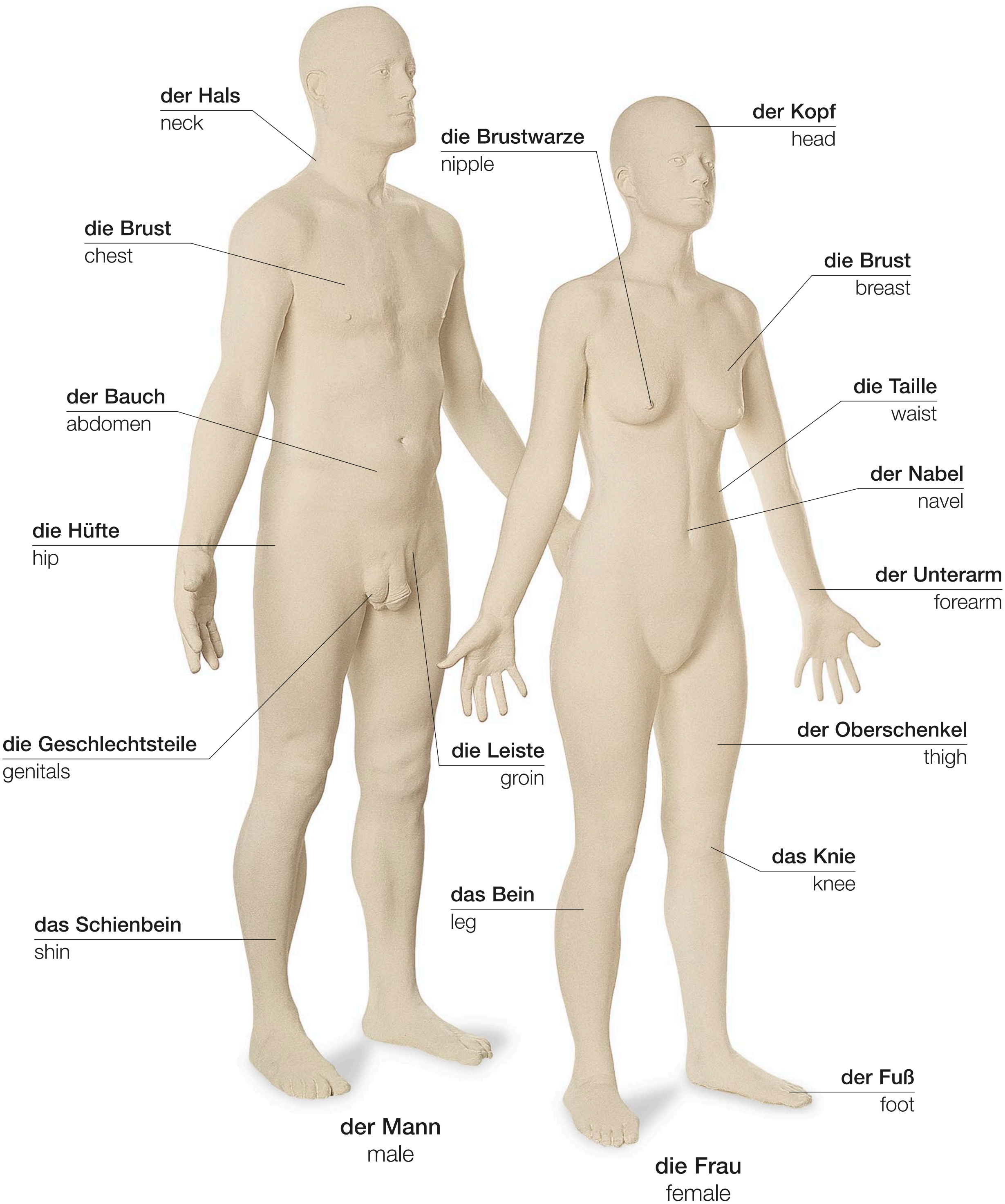
- Download the free app on your smartphone or tablet from your chosen app store.
- Open the app and unlock your *Visual Dictionary* in the Library.
- Download the audio files for your book.
- Enter a page number, then scroll up and down through the list to find a word or phrase.
- Tap a word to hear it.
- Swipe left or right to view the previous or next page.

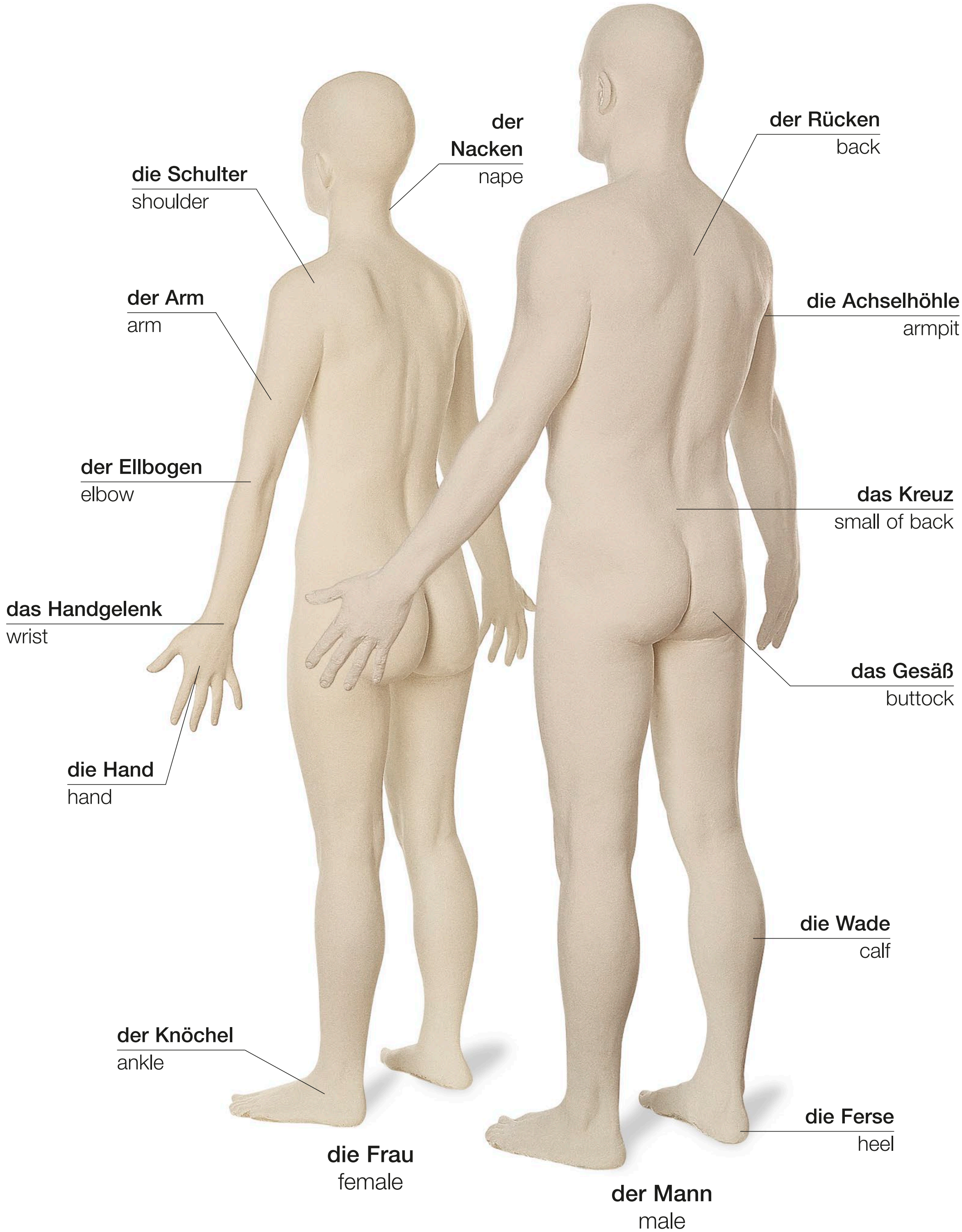




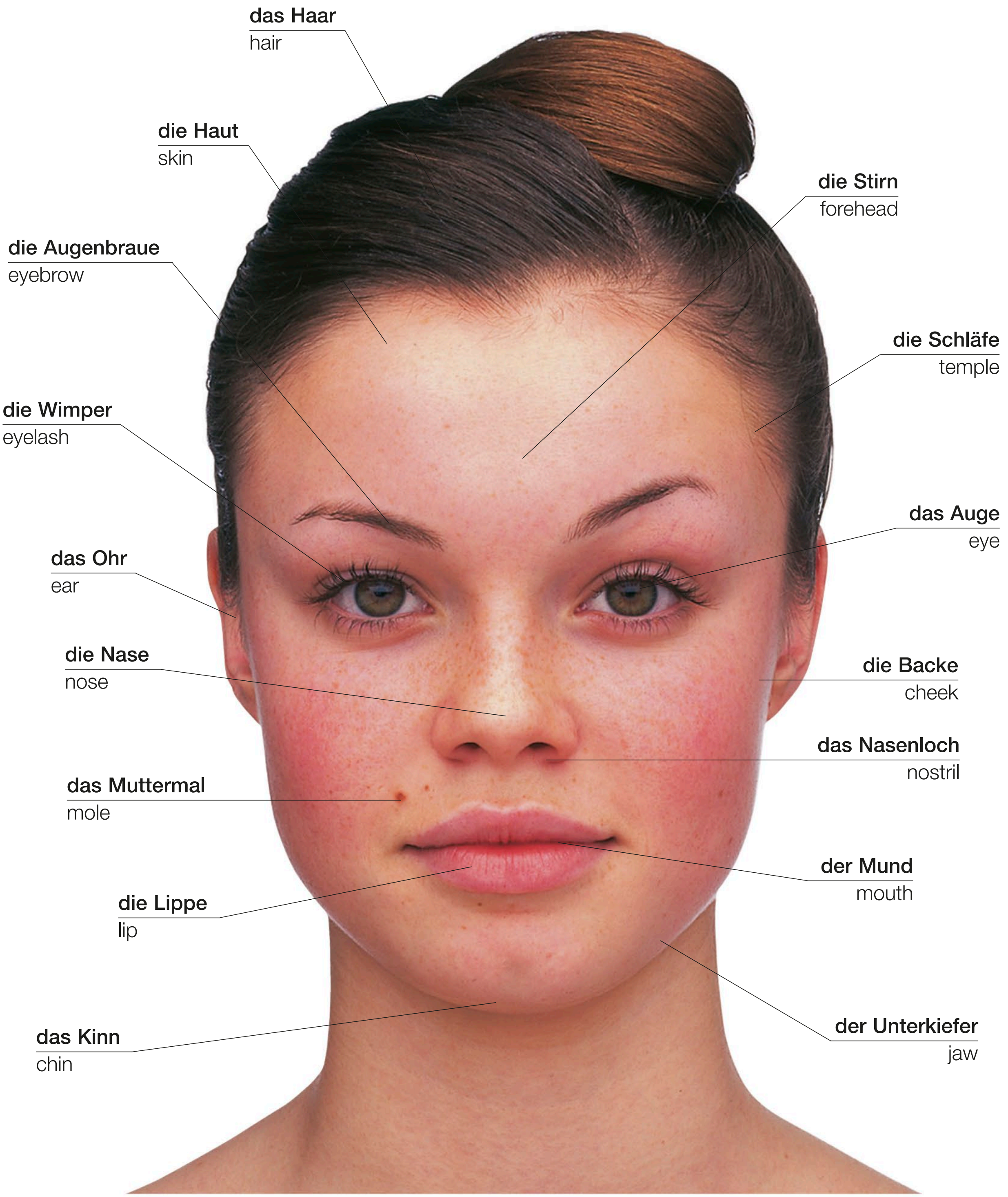
die Menschen
people

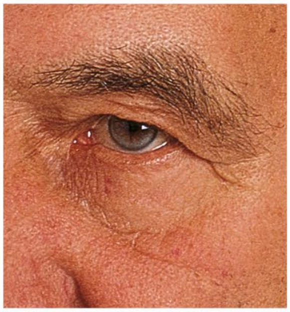
der Körper • body



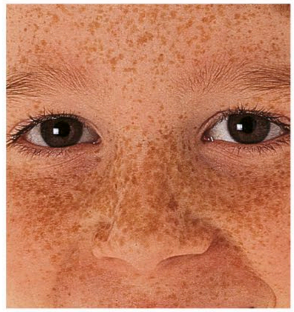

der Nacken
nape
die Schulter
shoulder
der Rücken
back
der Arm
arm
die Achselhöhle
armpit
der Ellbogen
elbow
das Kreuz
small of back
das Handgelenk
wrist
das Gesäß
buttock
die Hand
hand
die Wade
calf
der Knöchel
ankle
die Ferse
heel
die Frau
female
der Mann
male

das Gesicht • face

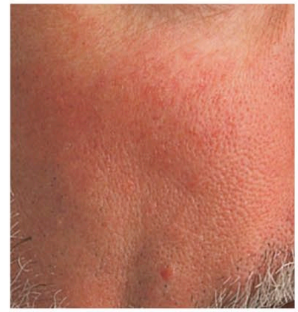




die Falte
wrinkle



die Sommersprosse
freckle



die Pore
pore



das Grübchen
dimple

die Hand • hand

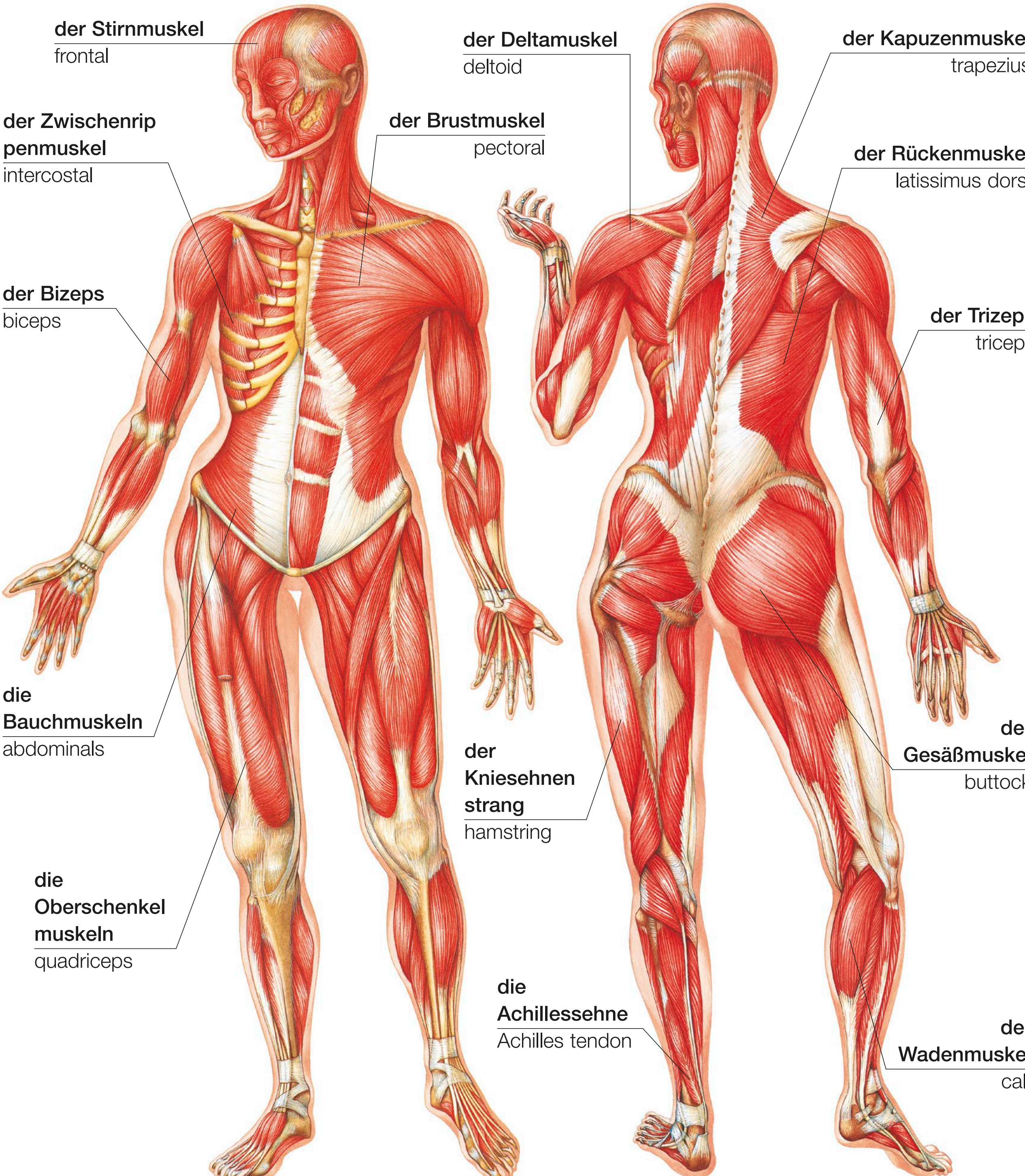


die Faust
fist

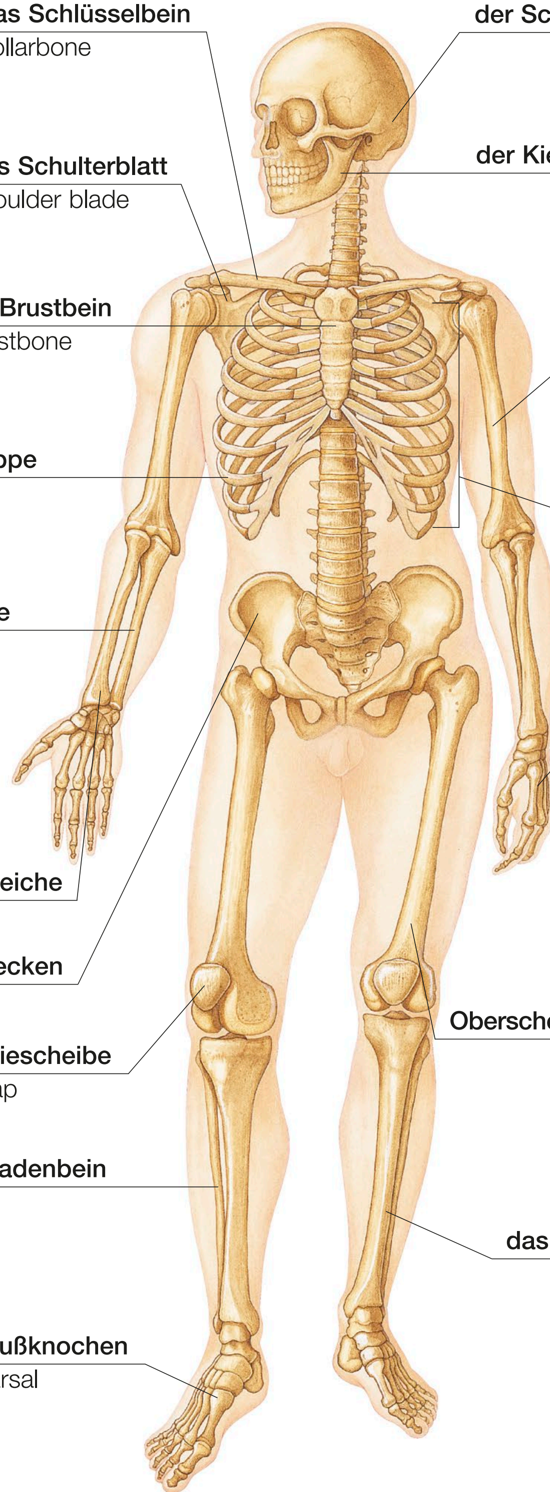
der Fuß • foot



die Muskeln • muscles



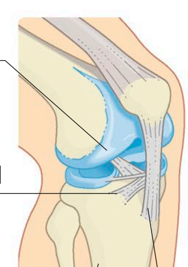
das Skelett • skeleton



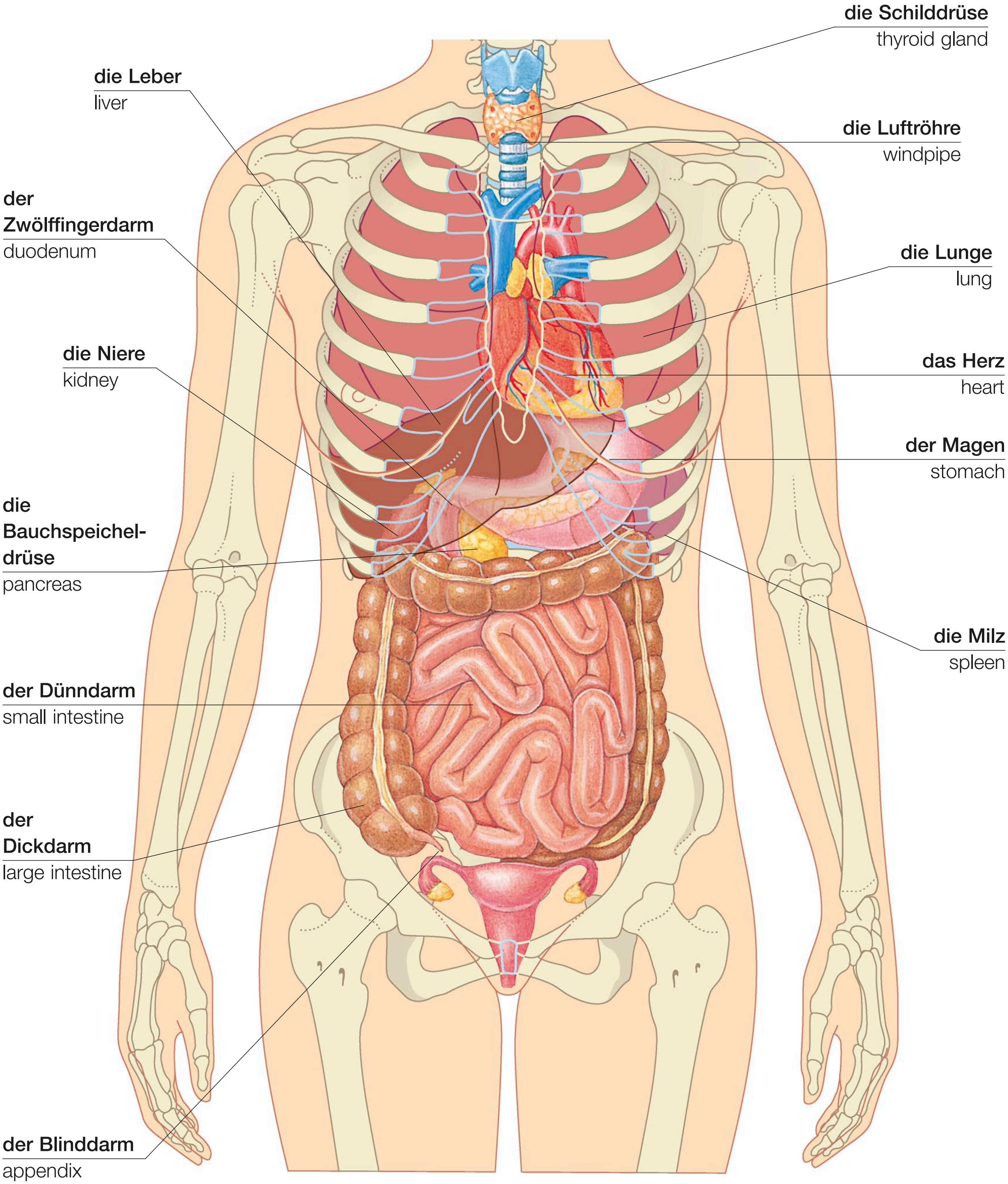


die Wirbelsäule
spine

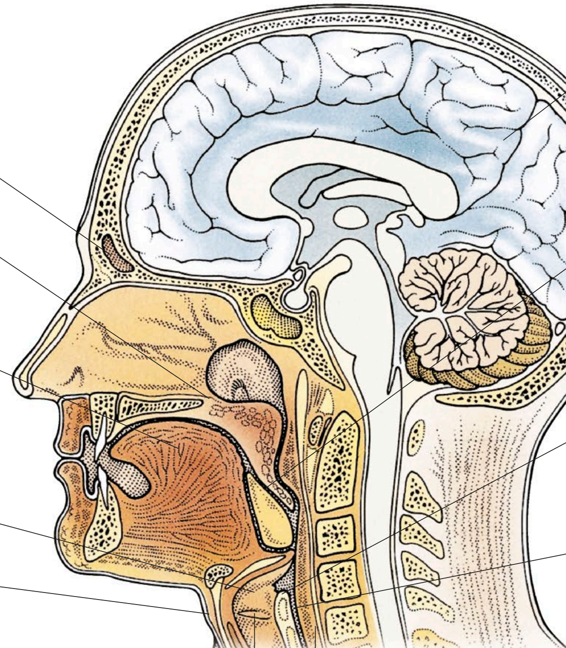
das Gelenk • joint



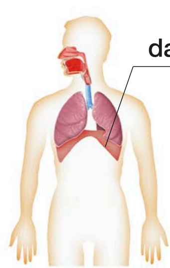
die inneren Organe • internal organs



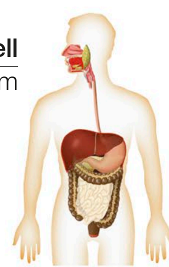
der Kopf • head



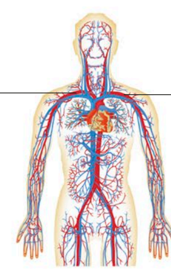
die Körpersysteme • body systems



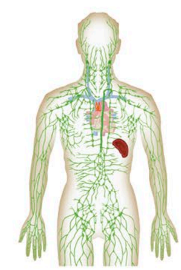
das Atmungssystem
respiratory



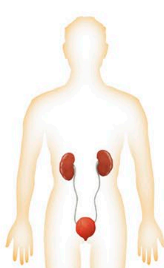
das Verdauungssystem
digestive



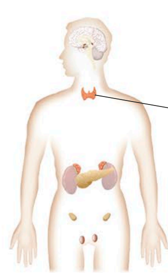
das Herz- und Gefäßsystem
cardiovascular



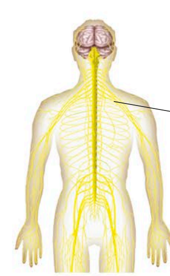
das lymphatische System
lymphatic



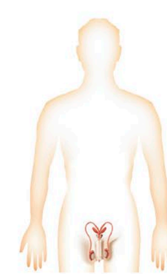
das Harnsystem
urinary



das endokrine System
endocrine

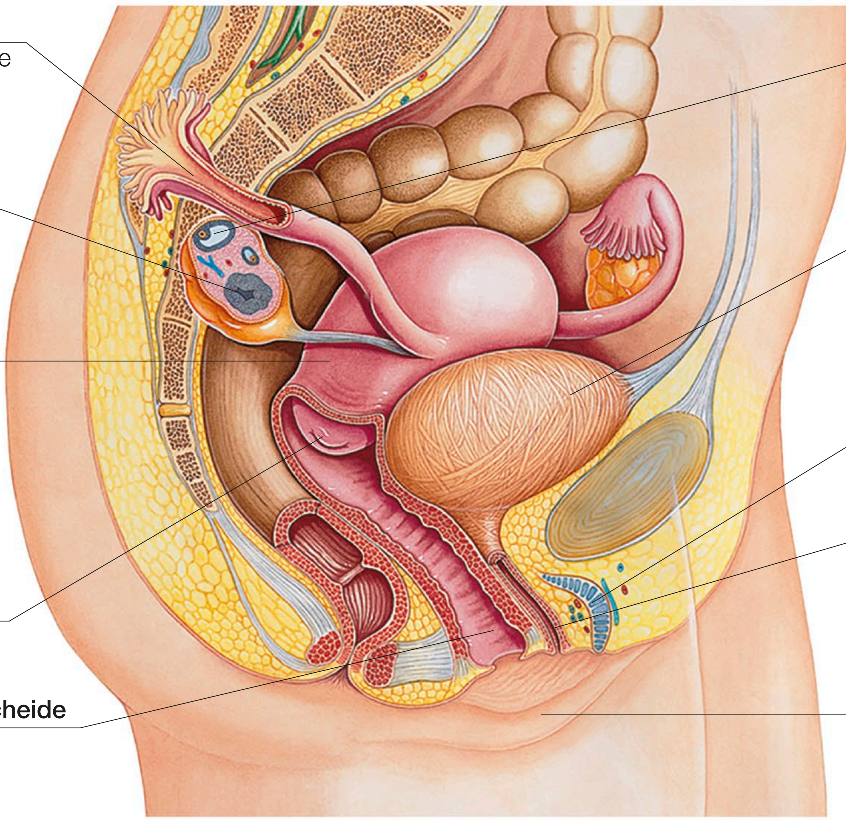


das Nervensystem
nervous



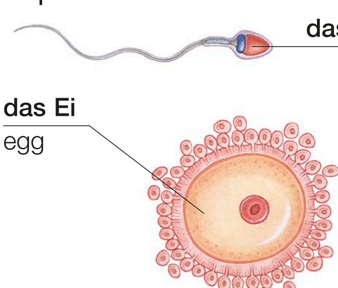
das Fortpflanzungssystem
reproductive

die Fortpflanzungsorgane • reproductive organs



weiblich | female

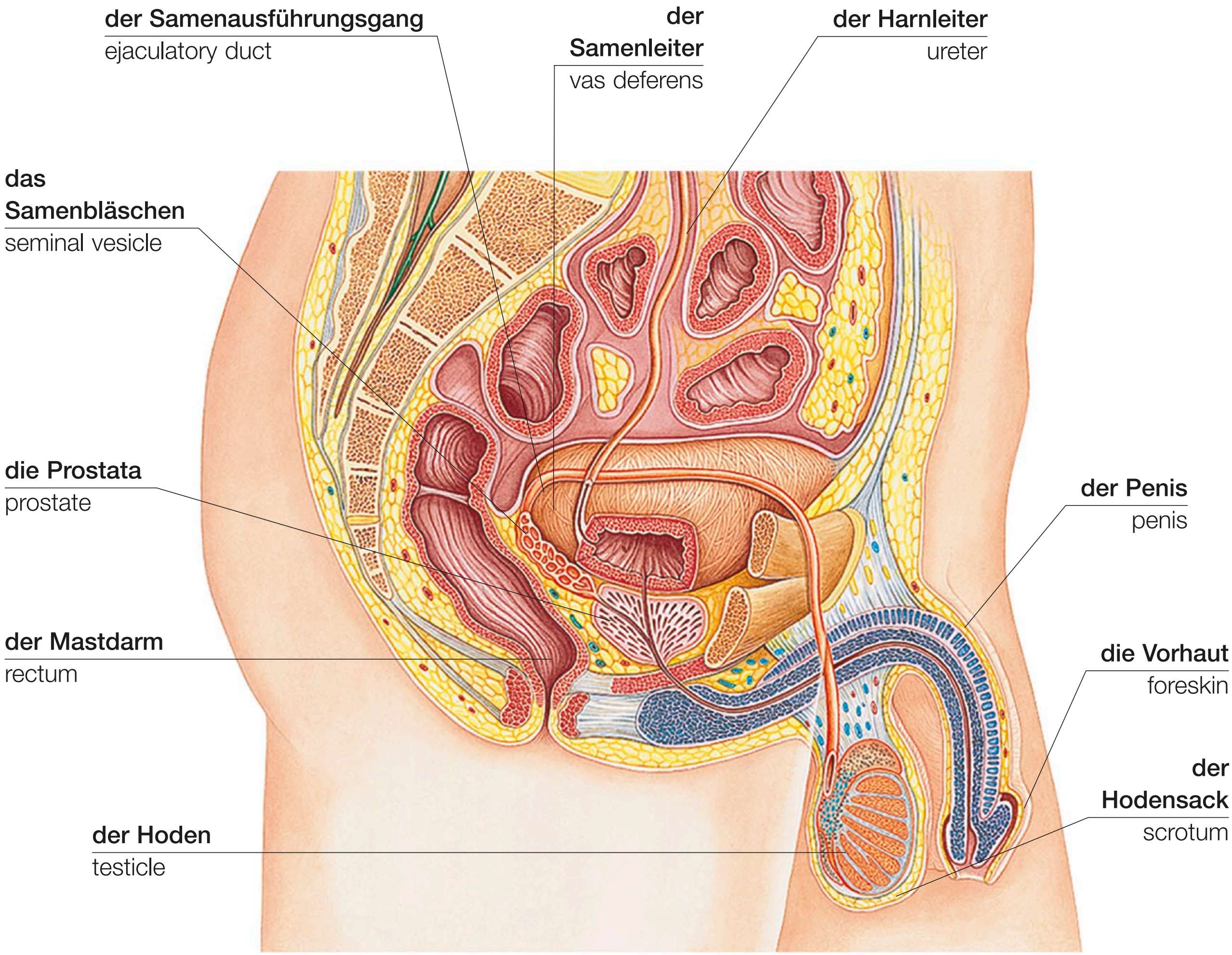
die Fortpflanzung • reproduction



die Befruchtung | fertilization

Vokabular • vocabulary

steril infertile	**impotent** impotent	**die Menstruation** menstruation
fruchtbar fertile	**empfangen** conceive	**der Geschlechtsverkehr** intercourse
das Hormon hormone	**der Eisprung** ovulation	**die Geschlechtskrankheit** sexually transmitted disease



männlich | male

die Empfängnisverhütung • contraception



das Pessar
cap



das Diaphragma
diaphragm



das Kondom
condom

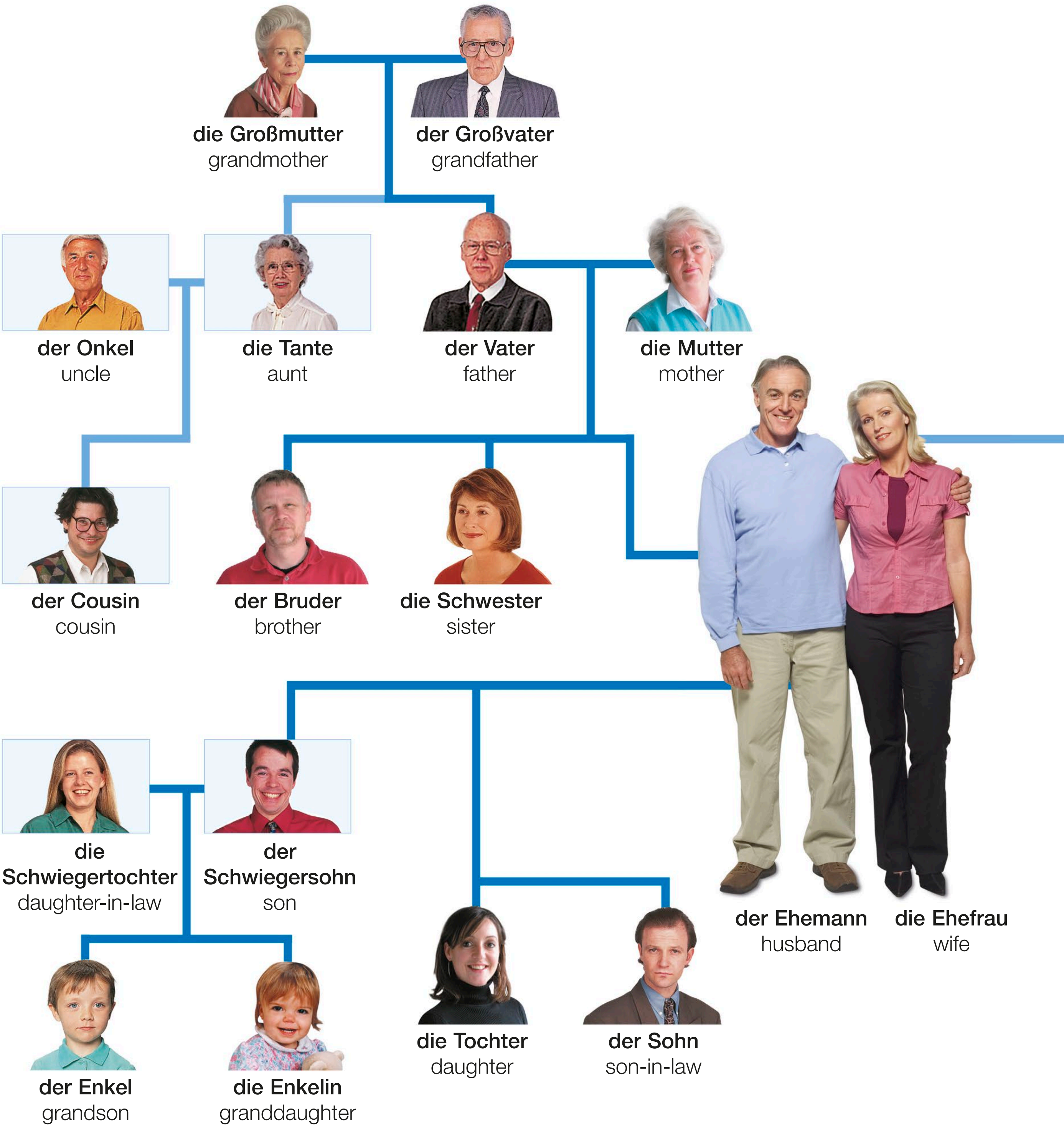


die Spirale
IUD



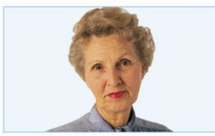
die Pille
pill

die Familie • family



Vokabular • vocabulary

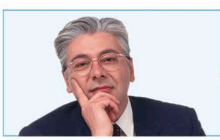
die Großeltern grandparents	**die Verwandten** relatives	**die Enkelkinder** grandchildren	**die Stiefmutter** stepmother	**die Stieftochter** stepdaughter	**die Generation** generation
die Eltern parents	**die Kinder** children	**der Stiefvater** stepfather	**der Stiefsohn** stepson	**der Partner/die Partnerin** partner	**die Zwillinge** twins



die Schwiegermutter
mother-in-law



der Schwiegervater
father-in-law



der Schwager
brother-in-law



die Schwägerin
sister-in-law



die Nichte
niece



der Neffe
nephew

die Anreden • titles



die Stadien • stages



das Baby
baby



das Kind
child



der Junge
boy



das Mädchen
girl



die Jugendliche
teenager



der Erwachsene
adult



der Mann
man



die Frau
woman

die Beziehungen • relationships



das Büro | office



die Nachbarin
neighbour



der Freund
friend



der Bekannte
acquaintance



der Brieffreund
penfriend



das Paar | couple



die Verlobten | engaged couple

die Gefühle • emotions



glücklich
happy



traurig
sad



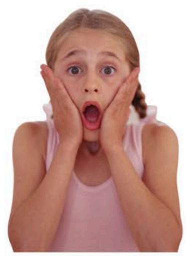
begeistert
excited



gelangweilt
bored



überrascht
surprised



erschrocken
scared



verärgert
angry



verwirrt
confused



besorgt
worried



nervös
nervous



stolz
proud



selbstsicher
confident



verlegen
embarrassed



schüchtern
shy

Vokabular • vocabulary

aufgebracht upset	**schreien** shout (v)	**lachen** laugh (v)	**seufzen** sigh (v)
schockiert shocked	**gähnen** yawn (v)	**weinen** cry (v)	**in Ohnmacht fallen** faint (v)

die Ereignisse des Lebens • life events



geboren werden
be born (v)



zur Schule kommen
start school (v)



sich anfreunden
make friends (v)



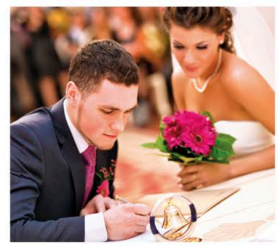
graduieren
graduate (v)



eine Stelle bekommen
get a job (v)



sich verlieben
fall in love (v)



heiraten
get married (v)



ein Baby bekommen
have a baby (v)



die Hochzeit | wedding



die Scheidung
divorce



das Begräbnis
funeral

vokabular • vocabulary

die Taufe
christening

die Bar-Mizwa
bar mitzvah

der Hochzeitstag
anniversary

in den Ruhestand treten
retire (v)

sein Testament machen
make a will (v)

emigrieren
emigrate (v)

sterben
die (v)

die Hochzeitsfeier
wedding reception

die Hochzeitsreise
honeymoon

die Geburtsurkunde
birth certificate

die Feiern • celebrations

die Geburtstagsfeier
birthday party

die Karte
card





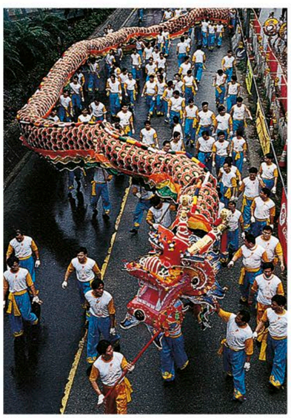
der Geburtstag
birthday



das Geschenk
present



das Weihnachten
Christmas



das Neujahr
New Year



der Karneval
carnival

der Umzug
procession

das Band
ribbon



das Erntedankfest
Thanksgiving



das Ostern
Easter



das Halloween
Halloween

die Feste • festivals



das Passah
Passover



der Ramadan
Ramadan



das Diwali
Diwali




die äußere Erscheinung
appearance

die Kinderkleidung • children's clothing

das Baby • baby



das Hemdchen
vest

der Druckknopf
popper

der Strampelanzug
babygro



der Schlafanzug
sleepsuit



der Schneeanzug
snowsuit



der Spielanzug
romper suit



das Lätzchen
bib



die Babyhandschuhe
mittens



die Babyschuhe
booties



die Stoffwindel
terry nappy



die Wegwerfwindel
disposable nappy



das Gummihöschen
plastic pants

das Kleinkind • toddler



der Sonnenhut
sunhat



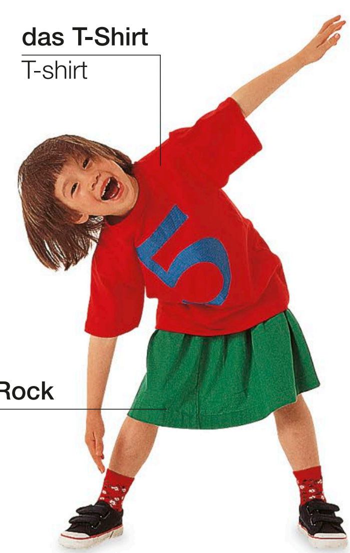
die Schürze
apron



die Shorts
shorts



die Latzhose
dungarees



das T-Shirt
T-shirt

der Rock
skirt

das Kind • child



das Kleid
dress

die Sandalen
sandals

der Sommer
summer



die Kapuze
hood

der Regenmantel
raincoat



die Jeans
jeans

der Rucksack
backpack

der Herbst
autumn



der Knebelknopf
toggle

der Dufflecoat
duffel coat



der Schal
scarf

der Anorak
anorak

die Gummistiefel
wellington boots

der Winter
winter



der Morgenrock
dressing gown

das Nachthemd
nightie

die Hausschuhe
slippers

die Nachtwäsche
nightwear



das Logo
logo

die Sportschuhe
trainers

der Fußballdress
football strip



der Trainingsanzug
tracksuit



die Leggings
leggings

Vokabular • vocabulary

die Naturfaser
natural fibre

synthetisch
synthetic

Ist es waschmaschinenfest?
Is it machine washable?

Passt das einem Zweijährigen?
Will this fit a two-year-old?

die Herrenkleidung • men’s clothing



der Anzug
business suit



der Regenmantel
raincoat

Vokabular • vocabulary

die Strickjacke cardigan	**die Unterwäsche** underwear	**der Trainingsanzug** tracksuit	
der Bademantel dressing gown	**der Mantel** coat	**lang** long	**kurz** short

Haben Sie das eine Nummer größer/kleiner?
Do you have this in a larger/smaller size?

Kann ich das anprobieren?
May I try this on?



der Blazer
blazer



das Sportjackett
sports jacket



die Weste
waistcoat





der Anorak
anorak



das Sweatshirt
sweatshirt



das Hemd
shirt



der Pullover
sweater



der Schlafanzug
pyjamas



das Unterhemd
vest

die Freizeitkleidung
casual wear



die Shorts
shorts



der Slip
briefs



die Boxershorts
boxer shorts



die Socken
socks

die Damenkleidung • women's clothing



formell
formal



das Abendkleid
evening dress



das Kleid
dress



leger
casual

die Unterwäsche • lingerie



der Morgenmantel
dressing gown



der Unterrock
slip



das Mieder
camisole



das Bustier
basque



der Strumpf
stocking



die Strumpfhose
tights



der Büstenhalter
bra



der Slip
knickers



das Nachthemd
nightdress

die Hochzeit • wedding



das Hochzeitskleid
wedding dress

Vokabular • vocabulary

das Korsett corset	**gut geschnitten** tailored
rückenfrei halter neck	**das Strumpfband** garter
der Rockbund waistband	**der Sport-BH** sports bra
das Schulter polster shoulder pad	**mit Formbügeln** underwired

die Accessoires • accessories



die Mütze
cap



der Hut
hat



das Halstuch
scarf



der Gürtel
belt



der Regenschirm
umbrella



das Taschentuch
handkerchief



die Fliege
bow tie



die Krawattennadel
tie-pin



die Handschuhe
gloves

der Schmuck • jewellery



der Anhänger
pendant



die Brosche
brooch



der Manschettenknopf
cuff links



das Armband
bracelet



die Kette
chain



der Schmuckkasten | jewellery box

die Taschen • bags


die Brieftasche
wallet


das Portemonnaie
purse


der Verschluss
fastening

die Umhängetasche
shoulder bag


die Reisetasche
holdall


die Aktentasche
briefcase

die Griffe
handles


die Handtasche
handbag

der Schulterriemen
shoulder strap


der Rucksack
backpack

die Schuhe • shoes

der Schnürsenkel
lace

die Zunge
tongue

die Öse
eyelet

die Sohle
sole


der Schnürschuh
lace-up

der Absatz
heel


der Stiefel
boot


der Wanderschuh
walking boot


der Sportschuh
trainer


die Strandsandale
flip-flop


der Herrenhalbschuh
brogue


der Schuh mit hohem Absatz
high-heeled shoe


der Keilschuh
wedge


die Sandale
sandal


der Slipper
slip-on


der Pumps
pump

das Haar • hair



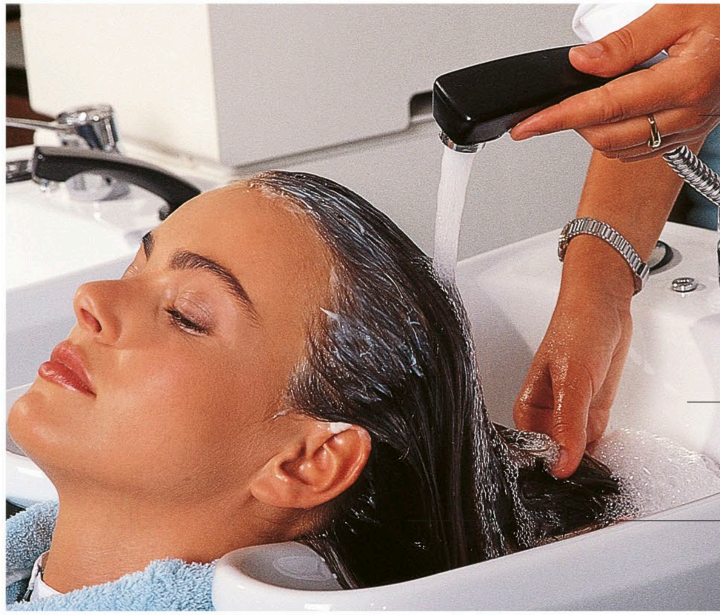
der Kamm
comb

kämmen
comb (v)



die Haarbürste
brush

bürsten | brush (v)



die Friseurin
hairdresser

das Waschbecken
sink

die Kundin
client

waschen | wash (v)



ausspülen
rinse (v)



der Frisierumhang
robe

schneiden
cut (v)



föhnen
blow dry (v)



legen
set (v)

die Frisierartikel • accessories



der Föhn
hairdryer



das Shampoo
shampoo



die Haarspülung
conditioner



das Haargel
gel



das Haarspray
hairspray



der Lockenstab
curling tongs



die Schere
scissors



der Haarreif
hairband



der Haarglätter
hair straighteners



die Haarklammer
hairpin

die Frisuren • styles


der Pferdeschwanz
ponytail


der Zopf
plait


die Hochfrisur
French pleat


der Haarknoten
bun


die Schwänzchen
pigtails


der Bubikopf
bob


der Kurzhaarschnitt
crop


lockig
curly


die Dauerwelle
perm


glatt
straight


die Wurzeln
roots

die Strähnen
highlights


kahl
bald


die Perücke
wig

die Haarfarben • colours


blond
blonde


brünett
brunette


rotbraun
auburn


rot
ginger


schwarz
black


grau
grey


weiß
white


gefärbt
dyed

Vokabular • vocabulary

das Haarband
hairtie

nachschneiden
trim (v)

der Herrenfriseur
barber

die Schuppen
dandruff

der Haarspliss
split ends

fettig
greasy

trocken
dry

normal
normal

die Kopfhaut
scalp

glätten
straighten (v)

die Schönheit • beauty



das Make-up • make-up



der Augenbrauenstift
eyebrow pencil



das Brauenbürstchen
eyebrow brush



die Pinzette
tweezers



das Lipgloss
lip gloss



der Lippenpinsel
lip brush



der Lippenkonturenstift
lip liner



der Puderpinsel
brush



der Korrekturstift
concealer



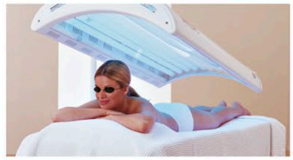
die Puderdose | compact

die Schönheitsbehandlungen • beauty treatments

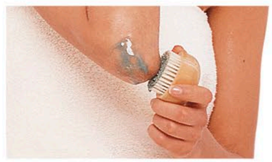
die Gesichtsmaske
face pack



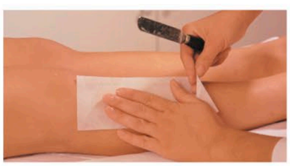
die Gesichtsbehandlung
facial



die Sonnenbank
sunbed



Peeling machen
exfoliate (v)



die Enthaarung
wax



die Pediküre
pedicure

die Maniküre • manicure



die Nagelfeile
nail file

der Nagellackentferner
nail varnish remover



der Nagellack
nail varnish

die Nagelschere
nail scissors



der Nagelknipser
nail clippers



die Toilettenartikel • toiletries



der Reiniger
cleanser



das Gesichtswasser
toner



die Feuchtigkeitscreme
moisturizer



die Selbstbräunungscreme
self-tanning cream



das Parfum
perfume



das Eau de Toilette
eau de toilette

Vokabular • vocabulary

die Sonnenbräune tan	**empfindlich** sensitive	**hell** fair
die Tätowierung tattoo	**der Farbton** shade	**dunkel** dark
die Wattebällchen cotton balls	**Antifalten-** antiwrinkle	**trocken** dry
hypoallergen hypoallergenic	**der Teint** complexion	**fettig** oily





die Gesundheit
health

die Krankheit • illness



das Fieber | fever



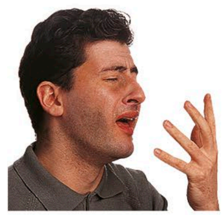
die Kopfschmerzen
headache



das Nasenbluten
nosebleed



der Husten
cough



das Niesen
sneeze



die Erkältung
cold



die Grippe
flu



der Inhalationsapparat
inhaler

das Asthma
asthma



die Krämpfe
cramps



die Übelkeit
nausea



die Windpocken
chickenpox



der Hautausschlag
rash

Vokabular • vocabulary

der Herzinfarkt heart attack	**die Allergie** allergy	**das Ekzem** eczema	**die Verkühlung** chill	**die Epilepsie** epilepsy	**der Durchfall** diarrhoea
der Blutdruck blood pressure	**der Mumps** mumps	**der Virus** virus	**die Migräne** migraine	**sich übergeben** vomit (v)	**die Masern** measles
der Schlaganfall stroke	**die Zuckerkrankheit** diabetes	**die Infektion** infection	**die Magenschmerzen** stomach ache	**in Ohnmacht fallen** faint (v)	**der Heuschnupfen** hay fever

der Arzt • doctor

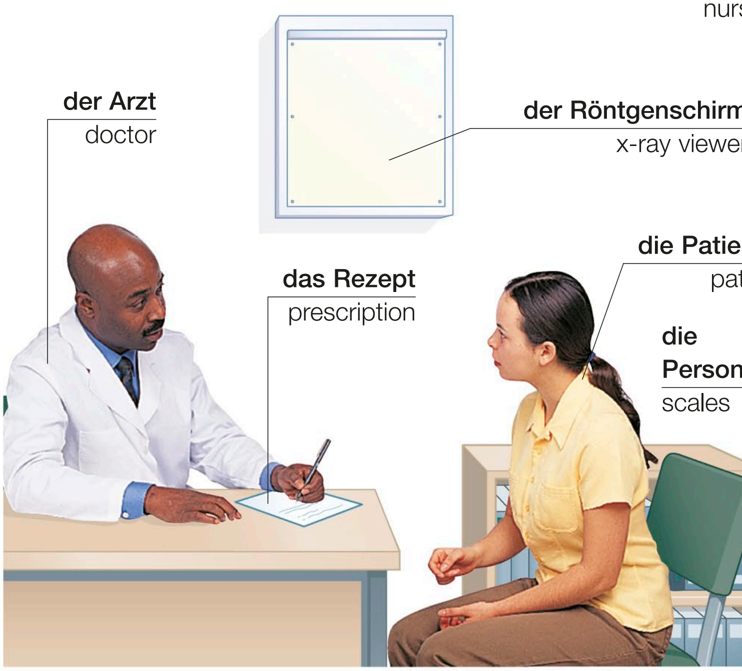
die Konsultation • consultation

der Arzt
doctor

der Röntgenschirm
x-ray viewer

das Rezept
prescription

die Patientin
patient



die Krankenschwester
nurse

die Personenwaage
scales



die Luftmanschette
cuff

das elektrische Blutdruckmessgerät
electric blood pressure monitor



Vokabular • vocabulary

der Termin appointment	**die Impfung** inoculation
das Sprechzimmer surgery	**die Untersuchung** medical examination
der Warteraum waiting room	**das Thermometer** thermometer

Ich muss mit einem Arzt sprechen.
I need to see a doctor.

Es tut hier weh.
It hurts here.

die Verletzung • injury



die Verstauchung | sprain

die Schlinge
sling



die Fraktur
fracture

die Halskrawatte
neck brace



das Schleudertrauma
whiplash



der Schnitt
cut



die Abschürfung
graze



der blaue Fleck
bruise



der Splitter
splinter



der Sonnenbrand
sunburn



die Brandwunde
burn



der Biss
bite



der Stich
sting

Vokabular • vocabulary

der Unfall
accident

der Notfall
emergency

die Wunde
wound

die Blutung
haemorrhage

die Blase
blister

der elektrische Schlag
electric shock

die Kopfverletzung
head injury

die Vergiftung
poisoning

die Gehirnerschütterung
concussion

Wird er/sie es gut überstehen?
Will he/she be all right?

Rufen Sie bitte einen Krankenwagen.
Please call an ambulance.

Wo haben Sie Schmerzen?
Where does it hurt?

die erste Hilfe • first aid



der Erste-Hilfe-Kasten | first-aid box



der Verband
dressing



die Schiene | splint



das Leukoplast
adhesive tape



die Wiederbelebung
resuscitation

Vokabular • vocabulary

der Schock shock	**der Puls** pulse	**ersticken** choke (v)	**Können Sie mir helfen?** Can you help?
bewusstlos unconscious	**die Atmung** breathing	**steril** sterile	**Beherrschen Sie die Erste Hilfe?** Do you know first aid?

das Krankenhaus • hospital

der Chirurg
surgeon

die Patiententabelle
chart

der Anästhesist
anaesthetist

die Kranken-schwester
nurse



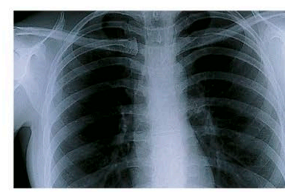
der Operationssaal
operating theatre



die Blutuntersuchung
blood test

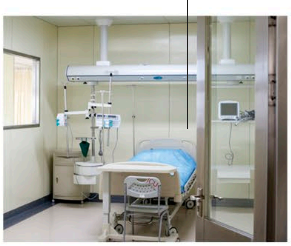


die Spritze
injection



die Röntgenaufnahme
x-ray

die fahrbare Liege
trolley



die Notaufnahme
emergency room

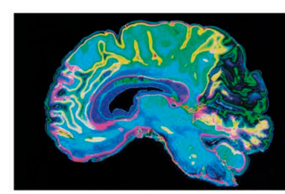
der Rufknopf
call button



die Krankenhausstation
ward



der Rollstuhl
wheelchair

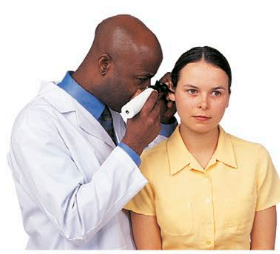


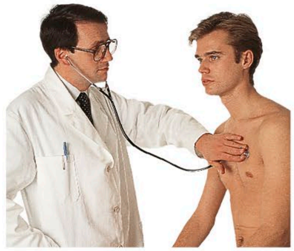
der CT-Scan
scan

Vokabular • vocabulary

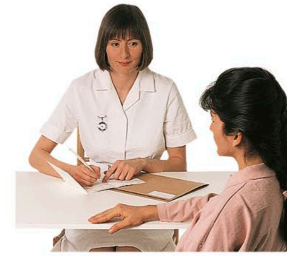
die Operation operation	**entlassen** discharged	**die Besuchszeiten** visiting hours	**die Entbindungsstation** maternity ward	**die Intensivstation** intensive care unit
aufgenommen admitted	**die Klinik** clinic	**die Kinderstation** children’s ward	**das Privatzimmer** private room	**der ambulante Patient** outpatient

die Abteilungen • departments

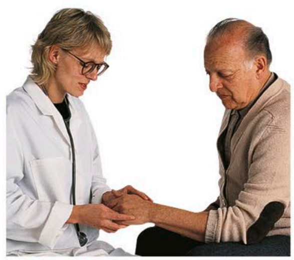

die HNO-Abteilung
ENT


die Kardiologie
cardiology

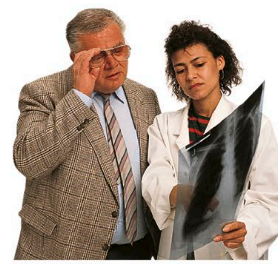

die Orthopädie
orthopaedics


die Gynäkologie
gynaecology


die Physiotherapie
physiotherapy


die Dermatologie
dermatology


die Pädiatrie
paediatrics


die Radiologie
radiology


die Chirurgie
surgery


die Entbindungsstation
maternity


die Psychiatrie
psychiatry

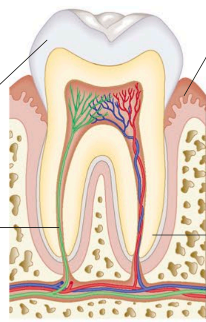

die Ophthalmologie
ophthalmology

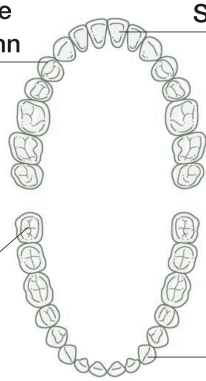
Vokabular • vocabulary

die Neurologie neurology	**die Urologie** urology	**die plastische Chirurgie** plastic surgery	**die Pathologie** pathology	**das Ergebnis** result
die Onkologie oncology	**die Endokrinologie** endocrinology	**die Überweisung** referral	**die Untersuchung** test	**der Facharzt** consultant

der Zahnarzt • dentist

der Zahn • tooth





Vokabular • vocabulary

der Zahnbelag plaque	**der Bohrer** drill
die Karies decay	**die Zahnseide** dental floss
die Zahnfüllung filling	**die Extraktion** extraction
die Zahnschmerzen toothache	**die Krone** crown

der Check-up • checkup





mit Zahnseide reinigen
floss (v)



bürsten
brush (v)



die Zahnspange
braces



die Röntgenaufnahme
dental x-ray



das Röntgenbild
x-ray film



die Zahnprothese
dentures

der Augenoptiker • optician



der Sehtest | eye test



die Brille
glasses

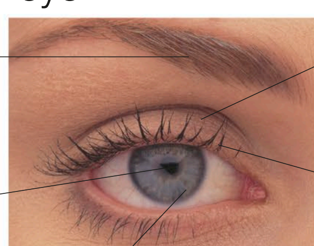


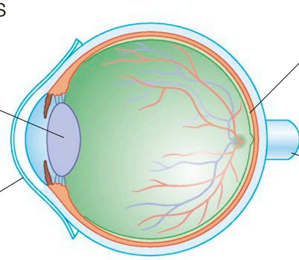
die Sonnenbrille
sunglasses



die Kontaktlinsen | contact lenses

das Auge • eye





Vokabular • vocabulary

die Sehkraft vision	**der Astigmatismus** astigmatism
die Dioptrie diopter	**die Weitsichtigkeit** long sight
die Träne tear	**die Kurzsichtigkeit** short sight
der graue Star cataract	**Bifokal-** bifocal

die Schwangerschaft • pregnancy



der Schwangerschaftstest
pregnancy test

die Ultraschallaufnahme
scan

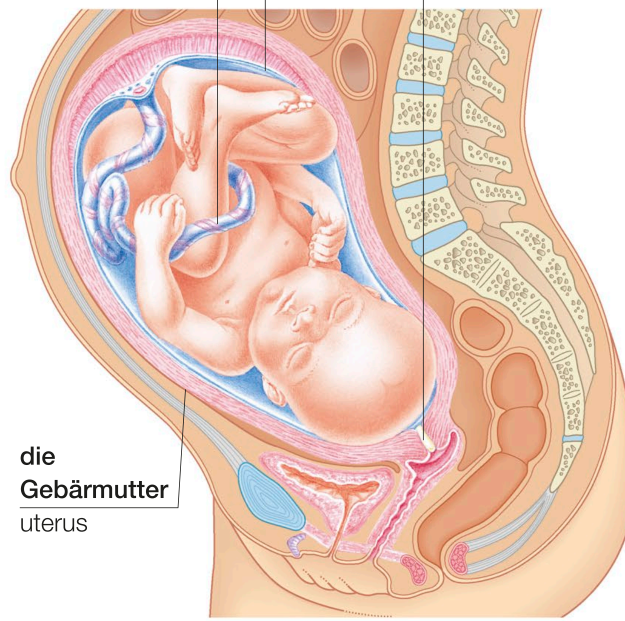


der Ultraschall | ultrasound

die Nabelschnur
umbilical cord

die Plazenta
placenta

der Gebärmutterhals
cervix



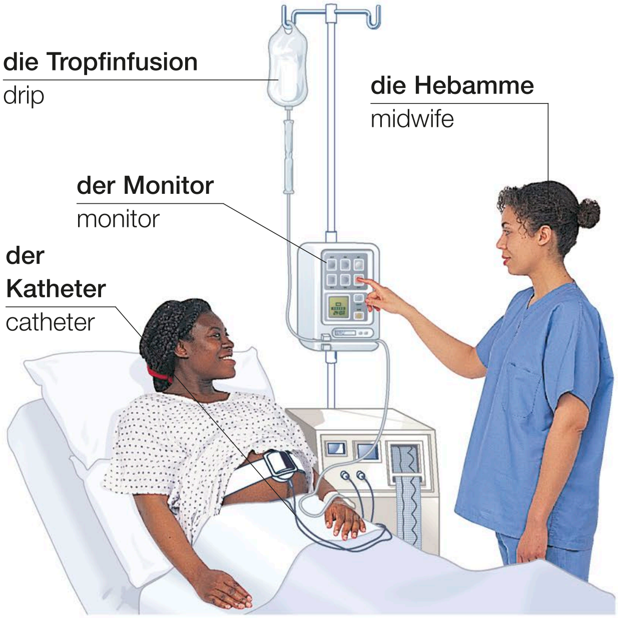
die Gebärmutter
uterus

der Fetus | foetus

Vokabular • vocabulary

der Eisprung ovulation	**vorgeburtlich** antenatal	**das Fruchtwasser** amniotic fluid	**die Erweiterung** dilation	**die Naht** stitches	**die Steißgeburt** breech birth
schwanger pregnant	**der Embryo** embryo	**die Amniozentese** amniocentesis	**der Kaiserschnitt** caesarean section	**die Geburt** birth	**vorzeitig** premature
die Empfängnis conception	**die Gebärmutter** womb	**das Fruchtwasser geht ab** break waters (v)	**die Periduralanästhesie** epidural	**die Entbindung** delivery	**der Gynäkologe** gynaecologist
schwanger expectant	**das Trimester** trimester	**die Wehe** contraction	**der Dammschnitt** episiotomy	**die Fehlgeburt** miscarriage	**der Geburtshelfer** obstetrician

die Geburt • childbirth



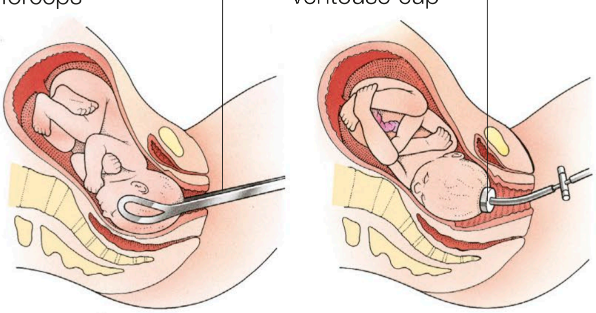
die Geburt einleiten
induce labour (v)



der Brutkasten | incubator



das Geburtsgewicht
birth weight



die assistierte Entbindung
assisted delivery



das Neugeborene
newborn baby

das Stillen • nursing



die Brustpumpe
breast pump



der Stillbüstenhalter
nursing bra



stillen
breastfeed (v)



die Einlagen
pads

die Alternativtherapien • alternative therapy

die Yoga-Haltung
yoga pose

die Matte
mat



das Yoga | yoga



die Massage
massage



das Shiatsu
shiatsu



die Chiropraktik
chiropractic



die Osteopathie
osteopathy



die Reflexzonenmassage
reflexology

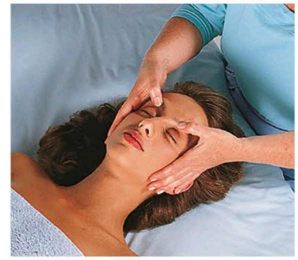


die Meditation
meditation

der Berater
counsellor



die Gruppentherapie
group therapy



das Reiki
reiki



die Akupunktur
acupuncture



das Ayurveda
ayurveda



die Hypnotherapie
hypnotherapy



die Kräuterheilkunde
herbalism

die ätherischen Öle
essential oils



die Aromatherapie
aromatherapy



die Homöopathie
homeopathy



die Akupressur
acupressure

die Therapeutin
therapist



die Psychotherapie
psychotherapy

Vokabular • vocabulary

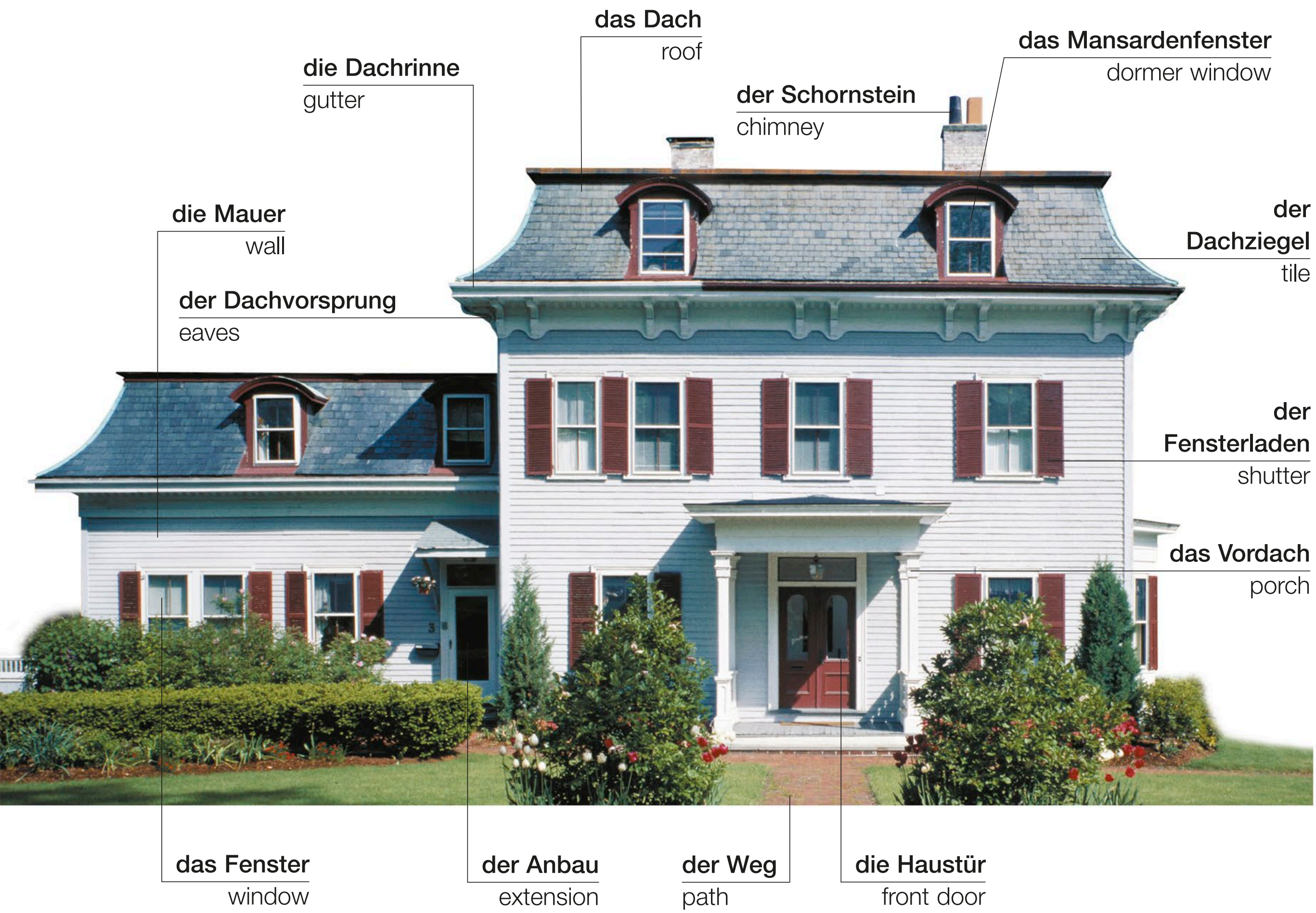
die Kristalltherapie crystal healing	**die Naturheilkunde** naturopathy	**die Entspannung** relaxation	**das Heilkraut** herb
die Wasserbe handlung hydrotherapy	**das Feng Shui** feng shui	**der Stress** stress	**das Nahrung-sergänzungs-mitttel** supplement





das Haus
home

das Haus • house



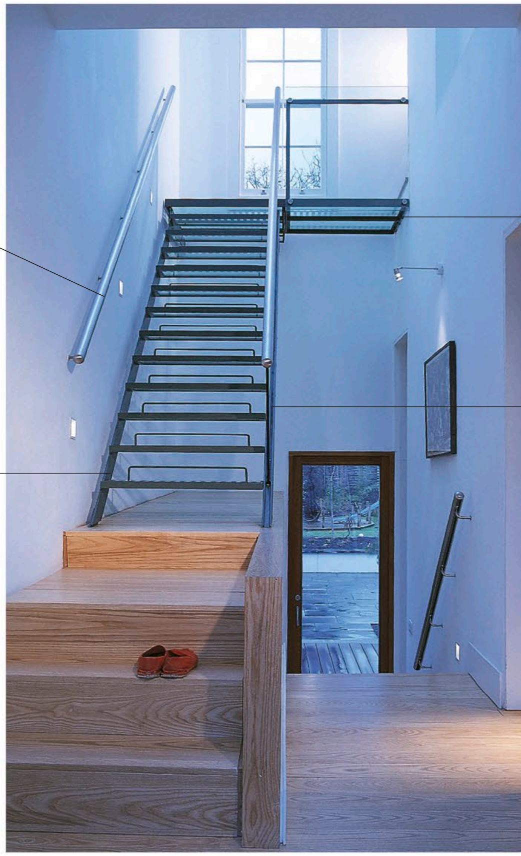
Vokabular • vocabulary

Einzel(haus) detached	**Reihen(haus)** terraced	**die Garage** garage	**das Stockwerk** floor	**die Alarmanlage** burglar alarm	**mieten** rent (v)
Doppel(haus) semidetached	**der Bungalow** bungalow	**das Zimmer** room	**der Hof** courtyard	**der Briefkasten** letterbox	**die Miete** rent
das Stadthaus townhouse	**das Kellergeschoss** basement	**der Dachboden** attic	**die Haustürlampe** porch light	**der Vermieter** landlord	**der Mieter** tenant

der Eingang • entrance

das Geländer
hand rail

die Treppe
staircase



der Treppenabsatz
landing

das Treppengeländer
banister

die Diele
hallway



die Türklingel
doorbell



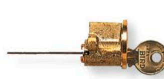
der Fußabtreter
doormat



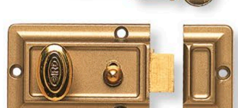
der Türklopfer
door knocker



die Türkette
door chain



der Schlüssel
key



das Schloss
lock



der Türriegel
bolt

die Wohnung • flat

der Balkon
balcony



der Wohnblock
block of flats



die Sprechanlage
intercom



der Fahrstuhl
lift

die Hausanschlüsse • internal systems



der Heizkörper
radiator



der Heizofen
heater



der Ventilator
fan

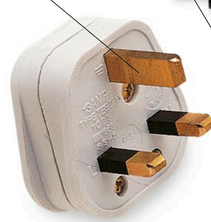


der Heizlüfter
convector heater

die Elektrizität • electricity

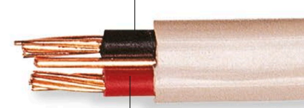


die Energiesparlampe
energy-saving bulb





der Stecker
plug



die Leitung
wires

Vokabular • vocabulary

die Spannung
voltage

das Ampère
amp

der Strom
power

die Sicherung
fuse

der Generator
generator

der Sicherungskasten
fuse box

die Steckdose
socket

der Schalter
switch

der Wechselstrom
alternating current

der Gleichstrom
direct current

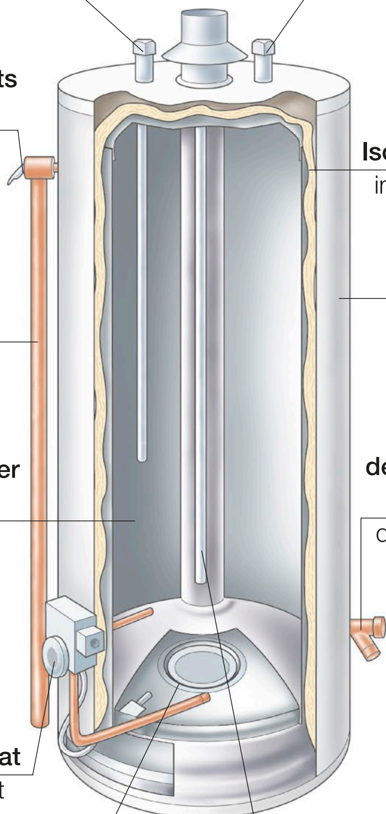
der Stromzähler
electricity meter

der Stromausfall
power cut

der Transformator
transformer

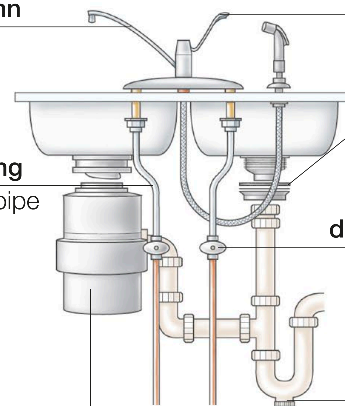
das Stromnetz
mains supply

die Installation • plumbing

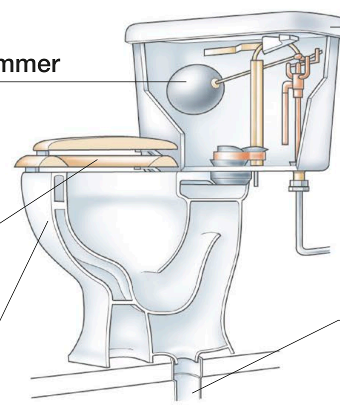


der Boiler
boiler

die Spüle • sink



die Toilette • toilet



die Abfallentsorgung • waste disposal



der Recyclingbehälter
recycling bin



der Abfalleimer
rubbish bin



die Abfallsortiereinheit
sorting unit



der Bio-Abfall
organic waste

das Wohnzimmer • living room

die Wandlampe
wall light

der Kamin
fireplace

die Decke
ceiling

die Vase
vase

das Sofakissen
cushion

die Lampe
lamp

der Couchtisch
coffee table

das Sofa
sofa

der Fußboden
floor



der Bilderrahmen
frame



das Gemälde
painting



der Vorhang
curtain



die Gardine
net curtain



die Jalousie
Venetian blinds



das Rollo
roller blind

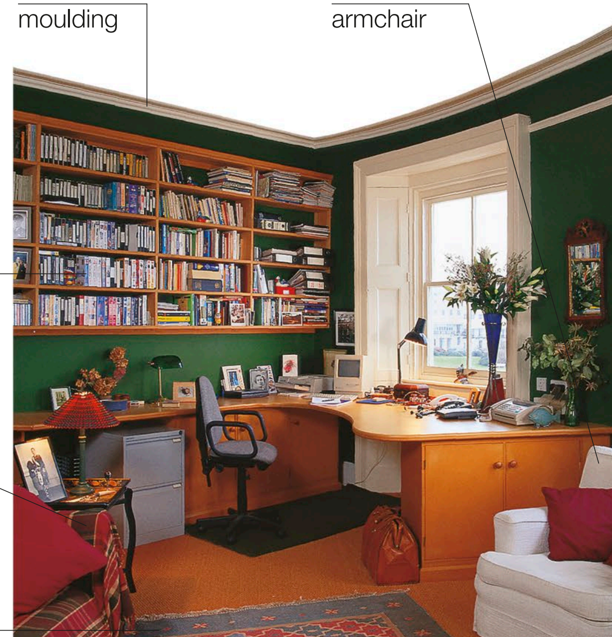
der Stuck
moulding

der Sessel
armchair

das Bücherregal
bookshelf

die Bettcouch
sofa bed

der Teppich
rug



das Arbeitszimmer | study

das Esszimmer • dining room



Vokabular • vocabulary

die Tischdecke
tablecloth

das Set
place mat

das Essen
meal

die Gastgeberin
hostess

der Gast
guest

der Gastgeber
host

die Portion
portion

hungrig
hungry

satt
full

den Tisch decken
lay the table (v)

servieren
serve (v)

essen
eat (v)

das Frühstück
breakfast

das Mittagessen
lunch

das Abendessen
dinner

Könnte ich bitte noch ein bisschen haben?
Can I have some more, please?

Ich bin satt, danke.
I've had enough, thank you.

Das war lecker.
That was delicious.

das Geschirr und das Besteck • crockery and cutlery



der Becher
mug



die Kaffeetasse
coffee cup



der Teelöffel
teaspoon

die Teetasse
teacup



der Teller
plate



die Schüssel
bowl



die Cafetière
cafetière



die Teekanne
teapot



das Kännchen
jug



der Eierbecher
egg cup



das Weinglas
wine glass

das Wasserglas
tumbler

die Glaswaren
glassware

der Serviettenring
napkin ring

der Beilagenteller
side plate

der Essteller
dinner plate

der Suppenteller
soup bowl

der Suppenlöffel
soup spoon



die Serviette
napkin

die Gabel
fork

das Gedeck
place setting

der Löffel
spoon

das Messer
knife

die Küche • kitchen



die Küchengeräte • appliances



die Mikrowelle
microwave oven



der Elektrokessel
kettle



der Toaster
toaster



die Küchenmaschine
food processor



der Mixer
blender



die Spülmaschine
dishwasher



der Gefrier-Kühlschrank | fridge-freezer

Vokabular • vocabulary

das Kochfeld hob	**einfrieren** freeze (v)
das Abtropfbrett draining board	**auftauen** defrost (v)
der Brenner burner	**dämpfen** steam (v)
der Mülleimer rubbish bin	**anbraten** sauté (v)

das Kochen • cooking


schälen
peel (v)

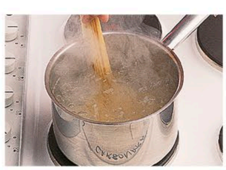

schneiden
slice (v)


reiben
grate (v)


gießen
pour (v)


verrühren
mix (v)


schlagen
whisk (v)


kochen
boil (v)


braten
fry (v)


ausrollen
roll (v)


rühren
stir (v)


köcheln lassen
simmer (v)


pochieren
poach (v)


backen
bake (v)


braten
roast (v)


grillen
grill (v)

die Küchengeräte • kitchenware



das Schneidebrett
chopping board

das Brotmesser
bread knife



das Küchenmesser
kitchen knife



das Hackmesser
cleaver



der Messerschärfer
knife sharpener



der Fleischklopfer
meat tenderizer



der Spieß
skewer



der Schäler
peeler



der Apfelstecher
apple corer



die Reibe
grater



der Stößel
pestle

der Mörser
mortar



der Kartoffelstampfer
masher



der Dosenöffner
can opener



der Flaschenöffner
bottle opener



die Knoblauchpresse
garlic press



der Servierlöffel
serving spoon



der Pfannenwender
fish slice



das Sieb
colander



der Spachtel
spatula



der Holzlöffel
wooden spoon



der Schaumlöffel
slotted spoon



der Schöpflöffel
ladle



die Tranchiergabel
carving fork



der Portionierer
scoop



der Schneebesen
whisk



das Sieb
sieve

der Deckel
lid

kunststoffbeschichtet
non-stick



die Bratpfanne
frying pan



der Kochtopf
saucepan



das Grillblech
grill pan



der Wok
wok



der Schmortopf
earthenware dish

Glas-
glass

feuerfest
ovenproof



die Rührschüssel
mixing bowl



die Souffléform
soufflé dish



die Auflaufform
gratin dish



das Auflaufförmchen
ramekin



die Kasserolle
casserole dish

das Kuchenbacken • baking cakes



die Haushaltswaage
scales



der Messbecher
measuring jug



die Kuchenform
cake tin



die Pastetenform
pie tin



die Obstkuchenform
flan tin



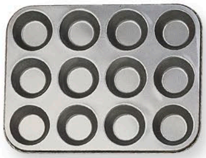
der Backpinsel
pastry brush



das Nudelholz
rolling pin



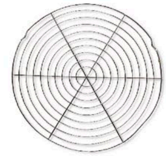
der Spritzbeutel
piping bag



die Törtchenform
muffin tray



das Kuchenblech
baking tray



das Abkühlgitter
cooling rack



der Topfhandschuh
oven glove



die Schürze
apron

das Schlafzimmer • bedroom



der Kleiderschrank
wardrobe

die Nachttischlampe
bedside lamp

das Kopfende
headboard

der Nachttisch
bedside table

die Kommode
chest of drawers

die Schublade
drawer

das Bett
bed

die Matratze
mattress

die Tagesdecke
bedspread

das Kopfkissen
pillow



die Wärmflasche
hot-water bottle



der Radiowecker
clock radio



der Wecker
alarm clock



die Papiertaschentuchschachtel
box of tissues



der Kleiderbügel
coat hanger



der Spiegel
mirror

der Frisiertisch
dressing table

der Fußboden
floor

die Bettwäsche • bed linen



der Kissenbezug
pillowcase

das Bettlaken
sheet

der Volant
valance

die Bettdecke
duvet



die Steppdecke
quilt

die Decke
blanket

Vokabular • vocabulary

das Einzelbett
single bed

das Doppelbett
double bed

die Heizdecke
electric blanket

das Fußende
footboard

der Sprungrahmen
bedspring

der Teppich
carpet

die Schlaflosigkeit
insomnia

ins Bett gehen
go to bed (v)

einschlafen
go to sleep (v)

aufwachen
wake up (v)

aufstehen
get up (v)

das Bett machen
make the bed (v)

den Wecker stellen
set the alarm (v)

schnarchen
snore (v)

der Einbauschrank
built-in wardrobe

das Badezimmer • bathroom





die Badewanne
bathtub



das Bidet | bidet

Vokabular • vocabulary

die Hausapotheke medicine cabinet	**die Badematte** bath mat
die Rolle Toilettenpapier toilet roll	**der Duschvorhang** shower curtain
duschen take a shower (v)	**baden** take a bath (v)

die Zahnpflege • dental hygiene



die Zahnbürste
toothbrush



die Zahnpasta
toothpaste



die Zahnseide
dental floss

das Mundwasser
mouthwash



der Schwamm
sponge



der Bimsstein
pumice stone



die Rückenbürste
back brush



das Deo
deodorant

die Seifenschale
soap dish



die Seife
soap



die Gesichtscreme
face cream

das Duschgel
shower gel



das Schaumbad
bubble bath



der Bademantel
bathrobe

das Handtuch
hand towel

das Badetuch
bath towel



die Handtücher
towels

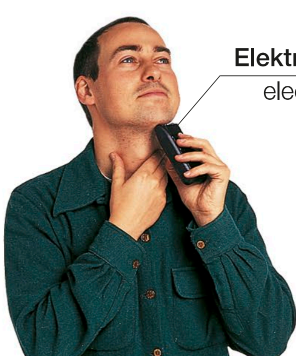


die Körperlotion
body lotion



der Körperpuder
talcum powder

das Rasieren • shaving



der Elektrorasierer
electric razor



der Rasierschaum
shaving foam



der Einwegrasierer
disposable razor



die Rasierklinge
razor blade



das Rasierwasser
aftershave

das Kinderzimmer • nursery

die Säuglingspflege • baby care



die Babywanne
baby bath





das Töpfchen
potty



die Wickelmatte
changing mat

das Schlafen • sleeping



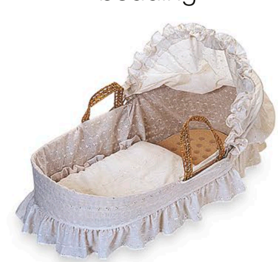
das Kinderbett | cot



das Bettzeug
bedding



die Rassel
rattle



das Körbchen
Moses basket

das Spielen • playing

die Puppe
doll





das Kuscheltier
soft toy



das Puppenhaus
doll's house



das Spielhaus
playhouse



der Teddy
teddy bear

das Spielzeug
toy

der Spielzeugkorb
toy basket



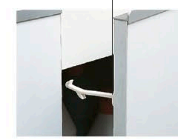
der Ball
ball

der Laufstall
playpen

die Sicherheit • safety

die Kindersicherung
child lock





das Babyphon
baby monitor



das Treppengitter
stair gate

das Essen • eating



der Kinderstuhl
high chair



der Sauger
teat

die Schnabeltasse
drinking cup

die Babyflasche
bottle

das Ausgehen • going out



der Sportwagen
pushchair



das Verdeck
hood

der Kinderwagen
pram



das Tragebettchen
carrycot



die Windel
nappy

die Babytasche
changing bag



die Babytrageschlinge
baby sling

der Allzweckraum • utility room

die Wäsche • laundry

die schmutzige Wäsche
dirty washing

die saubere Wäsche
clean clothes



der Wäschekorb
laundry basket



die Waschmaschine
washing machine



der Waschtrockner
washer-dryer



der Trockner
tumble dryer



der Wäschekorb
linen basket



die Wäscheleine
clothes line

die Wäsche klammer
clothes peg

trocknen
dry (v)



das Bügelbrett | ironing board



das Bügeleisen
iron

Vokabular • vocabulary

füllen load (v)	**schleudern** spin (v)	**bügeln** iron (v)	**Wie benutze ich die Waschmaschine?** How do I operate the washing machine?
spülen rinse (v)	**die Wäscheschleuder** spin dryer	**der Weichspüler** fabric conditioner	**Welches Programm nehme ich für farbige/weiße Wäsche?** What is the setting for coloureds/whites?

die Reinigungsartikel • cleaning equipment



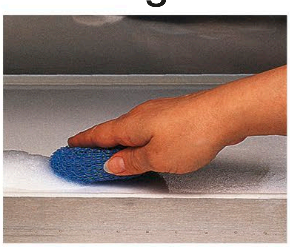
der Staubsauger
vacuum cleaner

der Mopp
mop

das Waschmittel
detergent

die Politur
polish

die Tätigkeiten • activities



putzen
clean (v)



spülen
wash (v)



wischen
wipe (v)



schrubben
scrub (v)



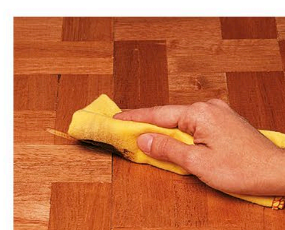
kratzen
scrape (v)



fegen
sweep (v)



Staub wischen
dust (v)



polieren
polish (v)

die Heimwerkstatt • workshop

das Bohrfutter
chuck

der Bohrer
drill bit











die Batterie
battery pack

die Stichsäge
jigsaw

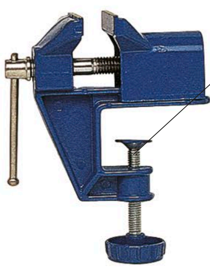
der Bohrer mit Batteriebetrieb
cordless drill

der Elektrobohrer
electric drill

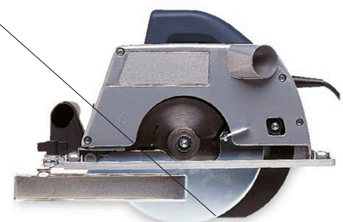
die Leimpistole
glue gun

die Zwinge
clamp

das Blatt
blade









der Schraubstock
vice

die Schleifmaschine
sander

die Kreissäge
circular saw

die Werkbank
workbench

der Holzleim
wood glue

das Werkzeuggestell
tool rack



der Grundhobel
router

die Bohrwinde
bit brace

die Holzspäne
wood shavings

die Verlängerungsschnur
extension lead

die Techniken • techniques

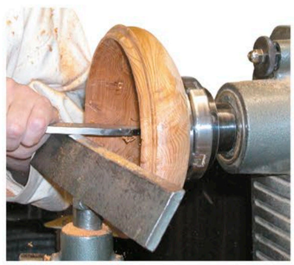

schneiden
cut (v)


sägen
saw (v)


bohren
drill (v)

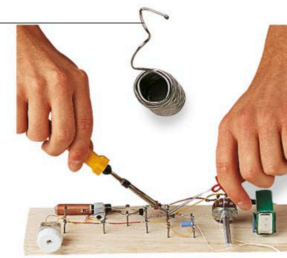

hämmern
hammer (v)


hobeln
plane (v)


drechseln
turn (v)


schnitzen
carve (v)

der Lötzinn
solder


löten
solder (v)

die Materialien • materials

die MDF-Platte
MDF

das Sperrholz
plywood

das Spanholz
chipboard

die Hartfaserplatte
hardboard

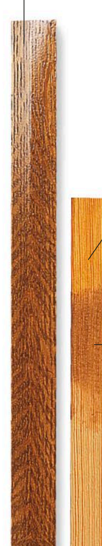
das Weichholz
softwood



das Hartholz
hardwood

der Lack
varnish

die Beize
woodstain



das Holz | wood

der Draht
wire


das Kabel
cable

der rostfreie Stahl
stainless steel

galvanisiert
galvanised



das Metall | metal

der Werkzeugkasten • toolbox

der Schraubenschlüssel
spanner

der verstellbare Schraubenschlüssel
adjustable spanner

der Hammer
hammer

die Flachzange
needle-nose pliers

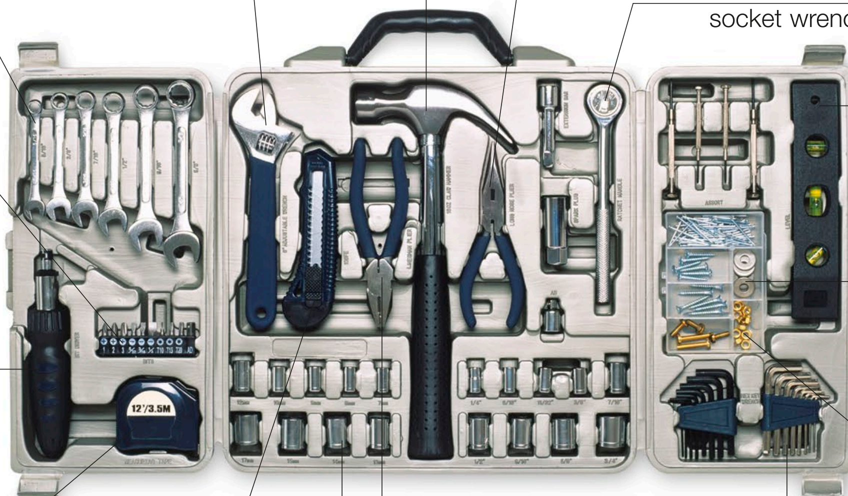
der Steckschlüssel
socket wrench

die Wasserwaage
spirit level

die Schraubenziehereinsätze
screwdriver bits

die Unterlegscheibe
washer

der Schraubenzieher
screwdriver



die Mutter
nut

das Metermaß
tape measure

das Tapeziermesser
craft knife

die Kombinationszange
bull-nose pliers

der Steckschlüsseleinsatz
socket

der Schlüssel
Allen key

die Bohrer • drill bits

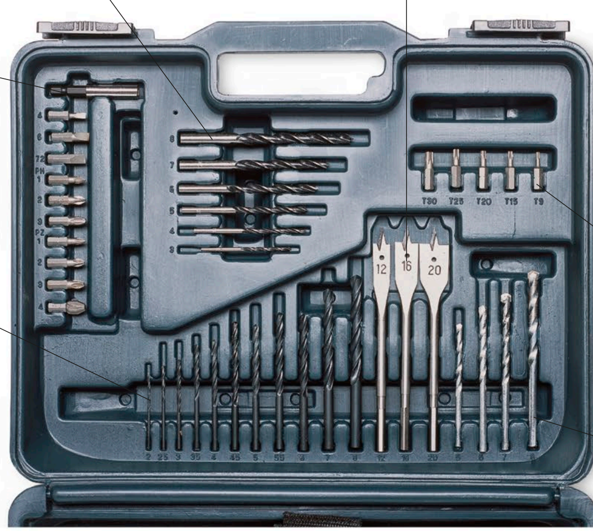
der Metallbohrer
metal bit

der Flachholzbohrer
flat wood bit



der Kreuzschlitzschraubenzieher
phillips screwdriver

die Reibahle
reamer



der Nagelkopf
head



der Nagel
nail

die Holzbohrer
carpentry bits

der Sicherheitsbohrer
security bit

der Mauerwerkbohrer
masonry bit



die Schraube
screw



die Entisolierzange wire strippers

der Drahtschneider wire cutters

der Lötkolben soldering iron

das Isolierband insulating tape

der Lötzinn solder

das Skalpell scalpel

die Laubsäge fretsaw

die Profilsäge | tenon saw

die Schutzbrille safety goggles

der Hobel plane

der Fuchsschwanz handsaw

die Gehrungslade mitre block

die Metallsäge hacksaw

der Handbohrer hand drill

die Stahlwolle wire wool

die Rohrzange wrench

das Schmirgelpapier sandpaper

der Meißel chisel

die Saugglocke plunger

der Wetzstahl sharpening stone

die Feile file

der Rohrabschneider | pipe cutter

das Tapezieren • decorating



die Tapezierschere
scissors



das Tapeziermesser
craft knife



das Senkblei
plumb line



der Spachtel
scraper

der Tapezierer
decorator

die Tapete
wallpaper

die Trittleiter
stepladder



die Tapezierbürste
wallpaper brush

der Tapeziertisch
pasting table

die Kleisterbürste
pasting brush

der Tapetenkleister
wallpaper paste

der Eimer
bucket

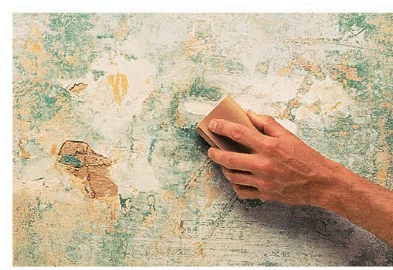
tapezieren | wallpaper (v)



abziehen
strip (v)



spachteln
fill (v)



schmirgeln
sand (v)



verputzen | plaster (v)



anbringen | hang (v)



kacheln | tile (v)



der Roller
roller

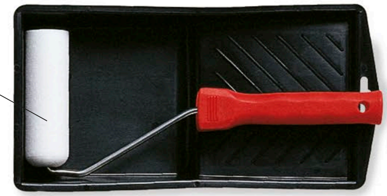
die Streichbürste
brush

der Farbtopf
paint tin

der Overall
overalls

das Abdecktuch
dustsheet

anstreichen
paint (v)



die Wanne
paint tray



die Farbe
paint



der Schwamm
sponge



das Abdeckband
masking tape



das Schmirgelpapier
sandpaper



die Spachtelmasse
filler



das Terpentin
turpentine

der Verdünner
white spirit

Vokabular • vocabulary

der Gips
plaster

Glanz-
gloss

das Relieftapete
embossed paper

die Grundierung
undercoat

das Lösungsmittel
solvent

der Lack
varnish

matt
matte

die Grundfarbe
primer

der Fugenkitt
grout

der Deckanstrich
top coat

die Emulsionsfarbe
emulsion

die Schablone
stencil

das Einsatzpapier
lining paper

der Schutzanstrich
preservative

das Versiegelungsmittel
sealant

der Garten • garden

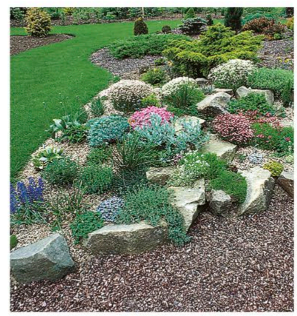
die Gartentypen • garden styles



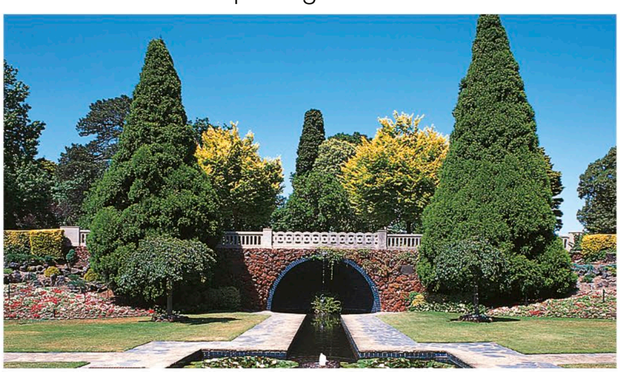
der Patio
patio garden



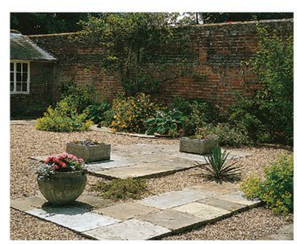
der Dachgarten
roof garden



der Steingarten
rock garden



der architektonische Garten | formal garden



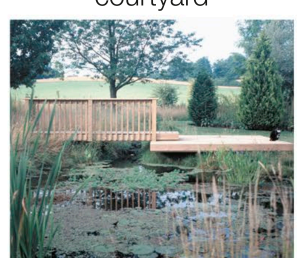
der Hof
courtyard



der Bauerngarten
cottage garden

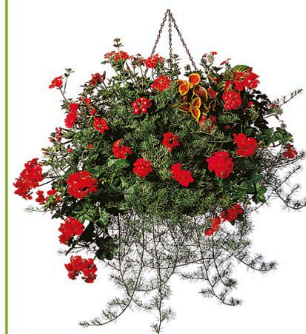


der Kräutergarten
herb garden

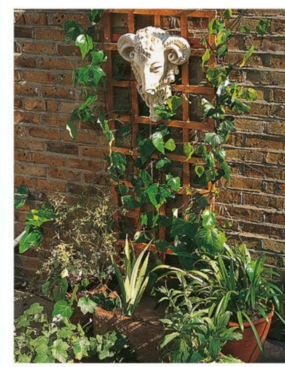


der Wassergarten
water garden

die Gartenornamente • garden features



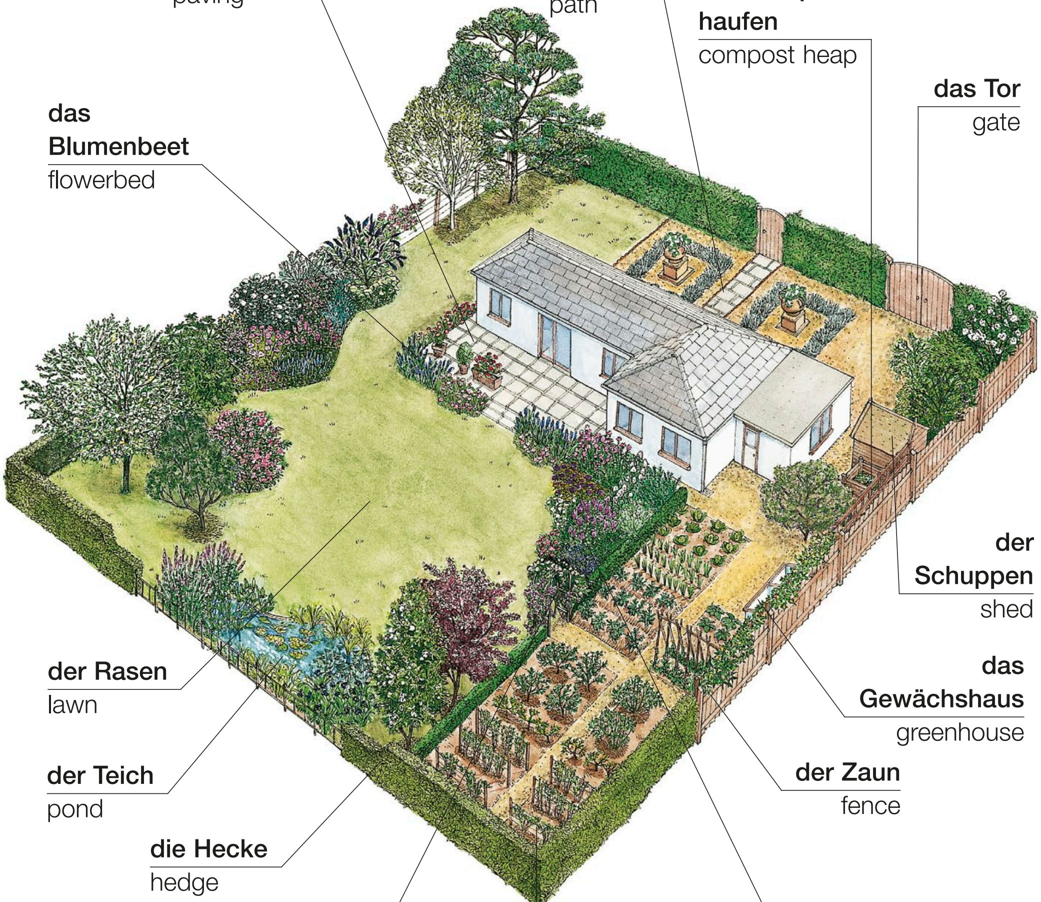
die Blumenampel
hanging basket



das Spalier
trellis

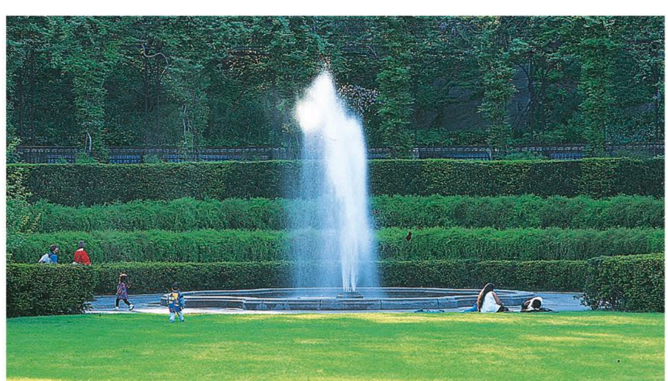


die Pergola
pergola





die Planken
decking



der Springbrunnen | fountain

der Boden • soil



die Erde
topsoil



der Sand
sand



der Kalk
chalk



der Schluff
silt



der Lehm
clay

die Gartenpflanzen • garden plants

die Pflanzenarten • types of plants


einjährig
annual


zweijährig
biennial

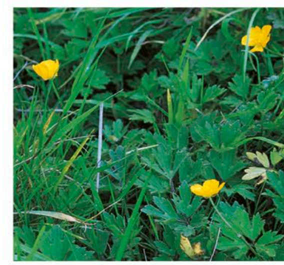

mehrjährig
perennial


die Zwiebel
bulb

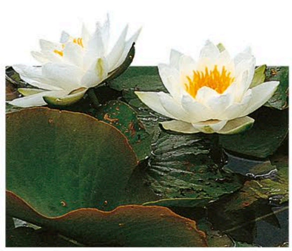

der Farn
fern


die Binse
rush


der Bambus
bamboo


das Unkraut
weeds


das Kraut
herb


die Wasserpflanze
water plant


der Baum
tree


die Palme
palm


der Nadelbaum
conifer


immergrün
evergreen


der Laubbaum
deciduous



der Formschnitt
topiary



die Alpenpflanze
alpine



die Fettpflanze
succulent



der Kaktus
cactus

die Topfpflanze
potted plant

die Schattenpflanze
shade plant

die Kletterpflanze
climber

der Zierstrauch
flowering shrub

der Bodendecker
ground cover



die Kriechpflanze
creeper

Zier-
ornamental

das Gras
grass

die Gartengeräte • garden tools





die Handgabel
hand fork



die Rosenschere
secateurs



die Gartenhandschuhe
gardening gloves



die Pflanzschaufel
trowel



der Setzkasten
seed tray



der Zwirn
twine



die Pflanzenschildchen
labels



die Befestigungen
twist ties



die Ringbefestigungen
ring ties

die Gartenstöcke
canes



die Klinge
blade

die Heckenschere
shears



die Handsäge
hand saw



das Pestizid
pesticide



das Sieb
sieve

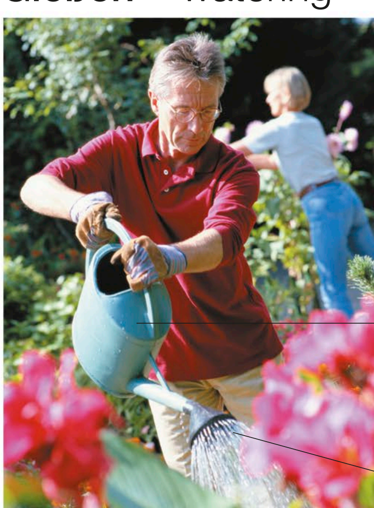


der Blumentopf
plant pot



die Gummistiefel
rubber boots

Gießen • watering



die Gießkanne
watering can

die Brause
rose



die Gartenspritze
spray gun



der Rasensprenger
sprinkler



die Düse
nozzle

der Gartenschlauch
hosepipe

der Schlauchwagen | hose reel

die Gartenarbeit • gardening



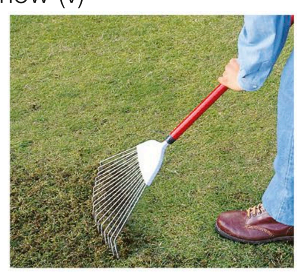
mähen | mow (v)



mit Rasen bedecken
turf (v)



stechen
spike (v)



harken
rake (v)



stutzen
trim (v)



graben
dig (v)



säen
sow (v)



mit Kopfdünger düngen
top dress (v)



gießen
water (v)



ziehen
train (v)



köpfen
deadhead (v)



sprühen
spray (v)



der Stock
cane

hochbinden
stake (v)



pfropfen
graft (v)



der Ableger
cutting

vermehren
propagate (v)



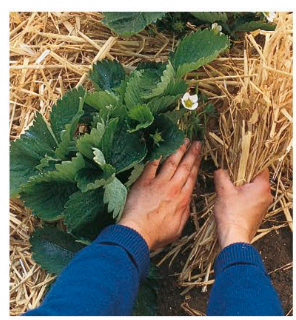
beschneiden
prune (v)



umpflanzen
transplant (v)



jäten
weed (v)



mulchen
mulch (v)



ernten
harvest (v)

Vokabular • vocabulary

züchten cultivate (v)	**gestalten** landscape (v)	**düngen** fertilize (v)	**sieben** sieve (v)	**biodynamisch** organic	**die Entwässerung** drainage	**der Dünger** fertilizer
hegen tend (v)	**eintopfen** pot up (v)	**pflücken** pick (v)	**auflockern** aerate (v)	**der Untergrund** subsoil	**der Unkrautvernichter** weedkiller	**der Sämling** seedling



JKL
5
TUV
8
7
0



die Dienstleistungen
services

die Notdienste • emergency services

der Rettungsdienst • ambulance

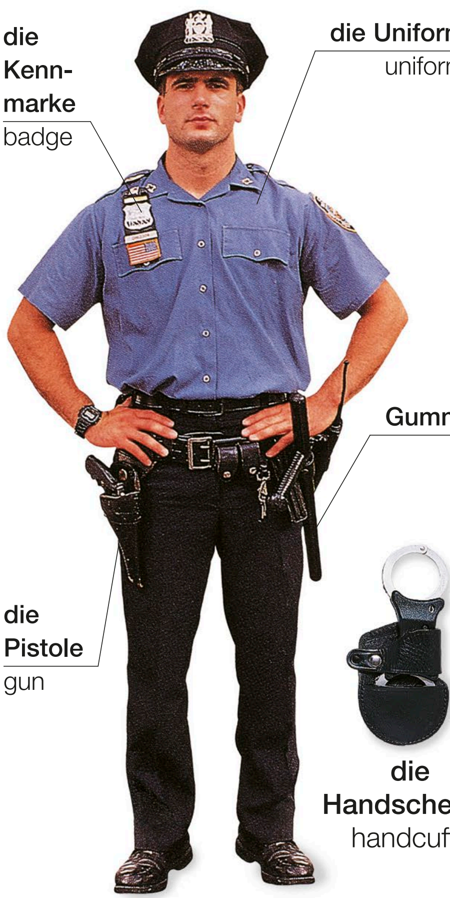


der Krankenwagen
ambulance



der Rettungssanitäter
paramedic

die Polizei • police



der Polizist
police officer



das Polizeiauto
police car



die Polizeiwache
police station

die Handschellen
handcuffs

Vokabular • vocabulary

der Inspektor inspector	**das Verbrechen** crime	**die Beschwerde** complaint	**die Festnahme** arrest
der Kriminalbeamte detective	**der Einbruchdiebstahl** burglary	**die Ermittlung** investigation	**die Anklage** charge
die Polizeizelle police cell	**die Körperverletzung** assault	**der Verdächtige** suspect	**der Fingerabdruck** fingerprint

die Feuerwehr • fire brigade



der Rauch
smoke

der Auslegerkorb
cradle

der Ausleger
boom

der Brand | fire

der Schutzhelm
helmet

der Schlauch
hose



die Feuerwehrleute
firefighters

der Wasserstrahl
water jet

die Leiter
ladder

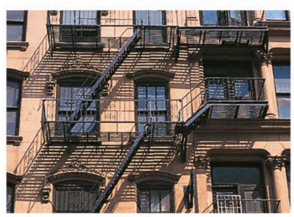
die Fahrer-kabine
cab



das Löschfahrzeug
fire engine



die Feuerwache
fire station



die Feuertreppe
fire escape



der Rauchmelder
smoke alarm



der Feuermelder
fire alarm



das Beil
axe



der Feuerlöscher
fire extinguisher



der Hydrant
hydrant

Die Polizei/die Feuerwehr/einen Krankenwagen, bitte.
I need the police/fire brigade/ambulance.

Es brennt in…
There's a fire at…

Es ist ein Unfall passiert.
There's been an accident.

Rufen Sie die Polizei!
Call the police!

die Bank • bank

der Kunde
customer

der Schalter
window

der Kassierer
cashier



die Broschüren
leaflets

der Schalter
counter

die Einzahlungsscheine
paying-in slips

die EC-Karte
debit card

der Stammabschnitt
stub

die Kontonummer
account number

die Unterschrift
signature

der Betrag
amount



der Filialleiter
bank manager



die Kreditkarte
credit card



das Scheckheft
chequebook

der Scheck
cheque

Vokabular • vocabulary

die Steuer tax	**die Hypothek** mortgage	**die Zahlung** payment	**einzahlen** pay in (v)	**das Girokonto** current account
das Darlehen loan	**der Zinssatz** interest rate	**der Einzugsauftrag** direct debit	**die Bankgebühr** bank charge	**das Sparkonto** savings account
die Spareinlagen savings	**die Kontoüberziehung** overdraft	**das Abhebungsformular** withdrawal slip	**die Überweisung** bank transfer	**der PIN-Kode** PIN

die Münze
coin

der Schein
note

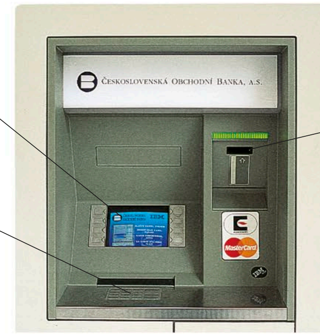


das Geld
money

der Bildschirm
screen

das Tastenfeld
keypad

der Kartenschlitz
card slot



der Geldautomat
ATM

die ausländische Währung • foreign currency



die Wechselstube
bureau de change



der Reisescheck
traveller's cheque



der Wechselkurs
exchange rate

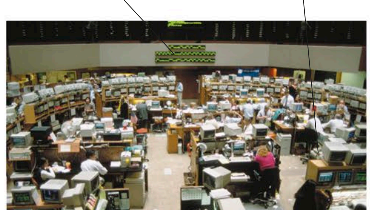
die Geldwirtschaft • finance



die Finanzberaterin
financial advisor

der Aktienpreis
share price

der Börsenmakler
stockbroker



die Börse | stock exchange

Vokabular • vocabulary

einlösen cash (v)	**die Aktien** shares
der Nennwert denomination	**die Gewinnanteile** dividends
die Provision commission	**das Portefeuille** portfolio
die Wertpapiere stocks	**das Eigenkapital** equity
die Kapitalanlage investment	**der Buchhalter** accountant

Könnte ich das bitte wechseln?
Can I change this please?

Wie ist der heutige Wechselkurs?
What's today's exchange rate?

die Kommunikation • communications



der Postbeamte
postal worker

der Schalter
window

die Waage
scales

der Schalter
counter

die Post | post office



der Poststempel
postmark

die Briefmarke
stamp

die Postleitzahl
postcode

die Adresse
address

der Umschlag | envelope



der Briefträger
postman

Vokabular • vocabulary

der Brief letter	**der Absender** return address	**die Zustellung** delivery	**zerbrechlich** fragile	**nicht falten** do not bend (v)
per Luftpost by airmail	**die Unterschrift** signature	**die Postgebühr** postage	**der Postsack** mailbag	**oben** this way up
das Einschreiben registered post	**die Leerung** collection	**die Postanweisung** postal order	**das Telegramm** telegram	



der Briefkasten
postbox



der Hausbriefkasten
letterbox


das Paket
parcel


der Kurierdienst
courier

das Telefon • telephone


der Hörer
handset

der Anrufbeantworter
answering machine

die Basis
base station

das schnurlose Telefon
cordless phone


das Bildtelefon
video phone



die Telefonzelle
telephone box



das Smartphone
smartphone


das Tastenfeld
keypad

das Handy
mobile phone



der Hörer
receiver

die Münzrückgabe
coin return

der Münzfernsprecher
payphone

Vokabular • vocabulary

abheben
answer (v)

wählen
dial (v)

das R-Gespräch
reverse charge call

die Auskunft
directory enquiries

die App
app

die SMS
text (SMS)

die Sprachmitteilung
voice message

der Passcode
passcode

besetzt
engaged/busy

unterbrochen
disconnected

die Vermittlung
operator

Können Sie mir die Nummer für…geben?
Can you give me the number for…?

Was ist die Vorwahl für…?
What is the dialling code for…?

Schick mir eine SMS!
Text me!

das Hotel • hotel

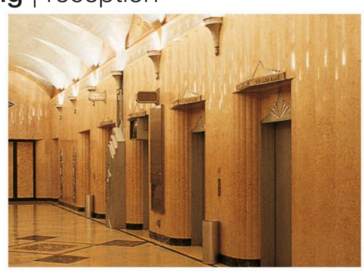
die Empfangshalle • lobby



der Empfang | reception



der Page
porter

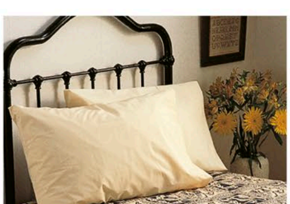


der Fahrstuhl
lift

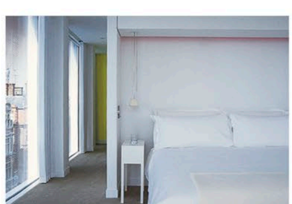


die Zimmernummer
room number

die Zimmer • rooms



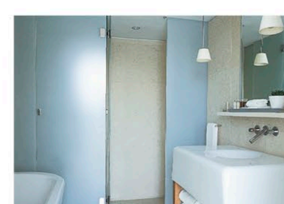
das Einzelzimmer
single room



das Doppelzimmer
double room



das Zweibettzimmer
twin room



das Privatbadezimmer
private bathroom

die Dienstleistungen • services



die Zimmerreinigung
maid service



der Wäschedienst
laundry service

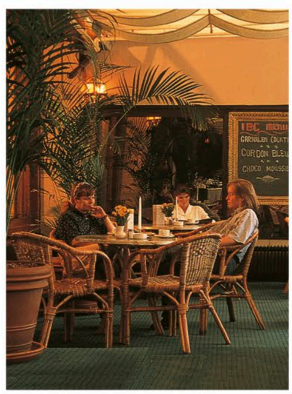
das Frühstückstablett
breakfast tray



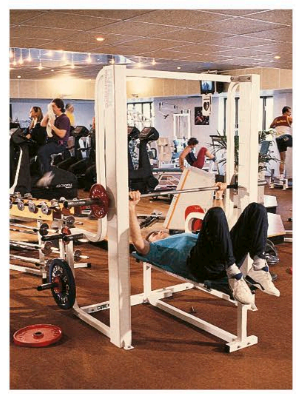
der Zimmerservice | room service



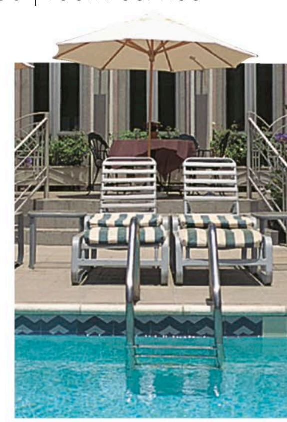
die Minibar
minibar



das Restaurant
restaurant



der Fitnessraum
gym



das Schwimmbad
swimming pool

Vokabular • vocabulary

die Vollpension
full board

die Halbpension
half board

die Übernachtung mit Frühstück
bed and breakfast

Haben Sie ein Zimmer frei?
Do you have any vacancies?

Ich möchte ein Einzelzimmer.
I'd like a single room.

Ich habe ein Zimmer reserviert.
I have a reservation.

Ich möchte ein Zimmer für drei Nächte.
I'd like a room for three nights.

Was kostet das Zimmer pro Nacht?
What is the charge per night?

Wann muss ich das Zimmer räumen?
When do I have to vacate the room?





der Einkauf
shopping

das Einkaufszentrum • shopping centre



Vokabular • vocabulary

die Kinderabteilung
children's department

die Gepäckabteilung
luggage department

die Schuhabteilung
shoe department

der Kundendienst
customer services

die Anzeigetafel
store directory

der Verkäufer
sales assistant

die Anprobe
changing rooms

der Wickelraum
baby changing facilities

die Toiletten
toilets

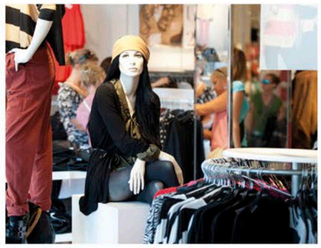
Was kostet das?
How much is this?

Kann ich das umtauschen?
May I exchange this?

das Kaufhaus • department store



die Herrenbekleidung
menswear



die Damenoberbekleidung
womenswear



die Damenwäsche
lingerie



die Parfümerie
perfumery



die Schönheitspflege
beauty



die Wäsche
linen



die Möbel
home furnishings



die Kurzwaren
haberdashery



die Küchengeräte
kitchenware



das Porzellan
china



die Elektroartikel
electrical goods



die Lampen
lighting



die Sportartikel
sports



die Spielwaren
toys



die Schreibwaren
stationery



die Lebensmittelabteilung
food hall

der Supermarkt • supermarket



die Kasse | checkout



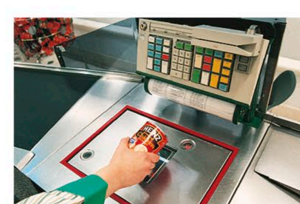
der Einkaufswagen
trolley



der Einkaufskorb
basket

780863 185779

der Strichcode
bar code



der Scanner
scanner



die Backwaren
bakery



die Milchprodukte
dairy



die Getreideflocken
breakfast cereals



die Konserven
tinned food



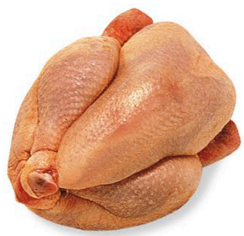
die Süßwaren
confectionery



das Gemüse
vegetables



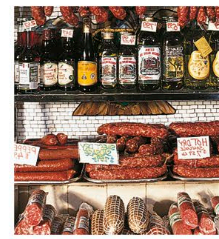
das Obst
fruit



das Fleisch und das Geflügel
meat and poultry



der Fisch
fish



die Feinkost
deli



die Gefrierware
frozen food



die Fertiggerichte
convenience food



die Getränke
drinks



die Haushaltswaren
household products



die Toilettenartikel
toiletries



die Babyprodukte
baby products



die Elektroartikel
electrical goods



das Tierfutter
pet food



die Zeitschriften | magazines

die Apotheke • chemist

die Zahnpflege
dental care

die Monats-hygiene
feminine hygiene

die Deos
deodorants

die Vitamintabletten
vitamins

die Apotheke
dispensary



der Apotheker
pharmacist

das Hustenmedikament
cough medicine

das Kräuterheilmittel
herbal remedies

die Hautpflege
skin care



die After-Sun-Lotion
aftersun

die Sonnenschutzcreme
sunscreen



der Sonnenblock
sunblock



das Insektenschutzmittel
insect repellent



das Reinigungstuch
wet wipe



das Papiertaschentuch
tissue



die Damenbinde
sanitary towel



der Tampon
tampon



die Slipeinlage
panty liner



die Kapsel
capsule



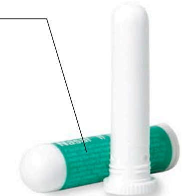
die Tablette
pill

der Messlöffel
measuring spoon

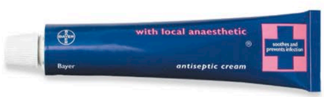


der Saft
syrup

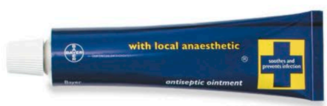
die Gebrauchs-anweisung
instructions



der Inhalierstift
inhaler



die Creme
cream



die Salbe
ointment



das Gel
gel



das Zäpfchen
suppository

der Tropfer
dropper



die Tropfen
drops



die Nadel
needle

die Spritze
syringe



der Spray
spray



der Puder
powder

Vokabular • vocabulary

das Eisen iron	**das Multivitaminmittel** multivitamins	**Wegwerf-** disposable	**das Medikament** medicine	**das Schmerzmittel** painkiller
das Kalzium calcium	**die Nebenwirkungen** side effects	**löslich** soluble	**der Durchfall** diarrhoea	**das Beruhigungsmittel** sedative
das Insulin insulin	**das Verfallsdatum** expiry date	**die Dosierung** dosage	**die Halspastille** throat lozenge	**die Schlaftablette** sleeping pill
das Magnesium magnesium	**die Reisekrankheitstabletten** travel-sickness pills	**die Verordnung** medication	**das Abführmittel** laxative	**der Entzündungshemmer** anti-inflammatory

das Blumengeschäft • florist




die Levkoje
stocks


die Gerbera
gerbera


die Blätter
foliage


die Rose
rose


die Freesie
freesia

die Blumenvase
vase



die Orchidee
orchid



die Pfingstrose
peony

der Strauß
bunch



der Stengel
stem

die Osterglocke
daffodil



die Knospe
bud

das Ein wickelpapier
wrapping

die Tulpe | tulip

die Blumenarrangements • arrangements



das Band
ribbon

der Blumenstrauß
bouquet



die Trockenblumen
dried flowers



das Duftsträußchen | potpourri



der Kranz | wreath



die Blumengirlande
garland

Ich möchte einen Strauß…, bitte.
Can I have a bunch of… please?

Können Sie die Blumen bitte einwickeln?
Can I have them wrapped?

Kann ich eine Nachricht mitschicken?
Can I attach a message?

Wie lange halten sie?
How long will these last?

Duften sie?
Are they fragrant?

Können Sie die Blumen an… schicken?
Can you send them to…?

der Zeitungshändler • newsagent



die Zigaretten
cigarettes

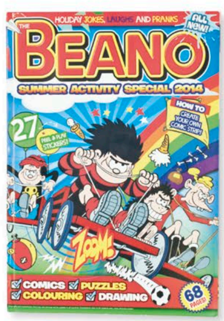
das Päckchen Zigaretten
packet of cigarettes

die Briefmarken
stamps





die Postkarte
postcard



das Comicheft
comic



die Zeitschrift
magazine


THE TIMES
Best for property
Middle-aged men warned over lethal dangers of double lives
Migrant controls in chaos

die Zeitung
newspaper

das Rauchen • smoking



der Tabak
tobacco



das Feuerzeug
lighter

das Mundstück
stem



der Kopf
bowl

die Pfeife
pipe



die Zigarre
cigar

der Süßwarenhändler • confectioner

die Schachtel Pralinen
box of chocolates

die Nascherei
snack bar

die Chips
crisps



das Süßwarengeschäft | sweet shop

Vokabular • vocabulary

die Milchschokolade
milk chocolate

die bittere Schokolade
plain chocolate

die weiße Schokolade
white chocolate

die bunte Mischung
pick and mix

der Karamell
caramel

der Trüffel
truffle

der Keks
biscuit

die Bonbons
boiled sweets

die Süßwaren • confectionery



die Praline
chocolate



die Tafel Schokolade
chocolate bar



die Bonbons
sweets



der Lutscher
lollipop



das Toffee
toffee



der Nugat
nougat



das Marshmallow
marshmallow



das Pfefferminz
mint



der Kaugummi
chewing gum



der Geleebonbon
jellybean



der Fruchtgummi
fruit gum

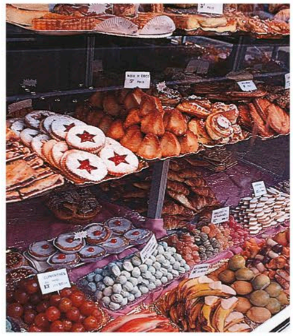


die Lakritze
liquorice

andere Geschäfte • other shops



die Bäckerei
baker's



die Konditorei
cake shop



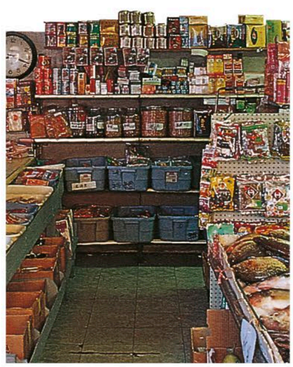
die Metzgerei
butcher's



das Fischgeschäft
fishmonger's



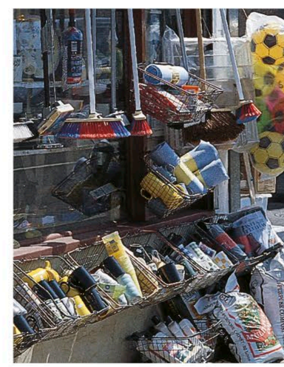
der Gemüseladen
greengrocer's



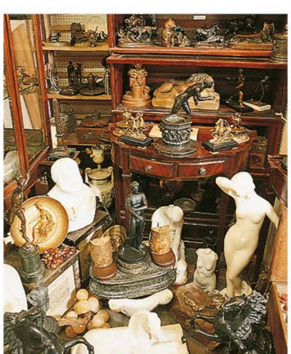
das Lebensmittelgeschäft
grocer's



das Schuhgeschäft
shoe shop



die Eisenwaren-handlung
hardware shop



der Antiquitätenladen
antique shop



der Geschenkartikel-laden
gift shop



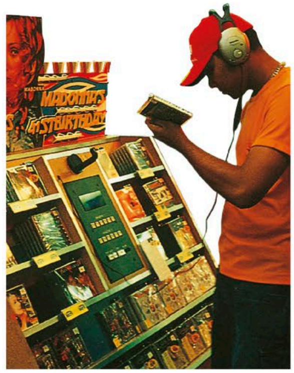
das Reisebüro
travel agent's



das Juweliergeschäft
jeweller's



der Buchladen
book shop



das Musikgeschäft
record shop



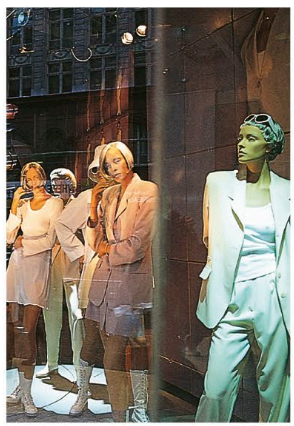
die Weinhandlung
off licence



die Tierhandlung
pet shop



das Möbelgeschäft
furniture shop



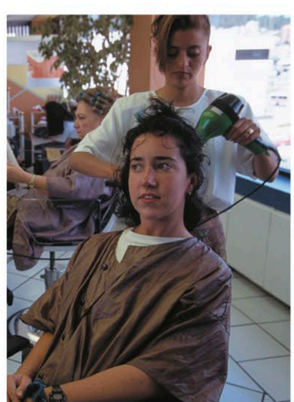
die Boutique
boutique

Vokabular • vocabulary

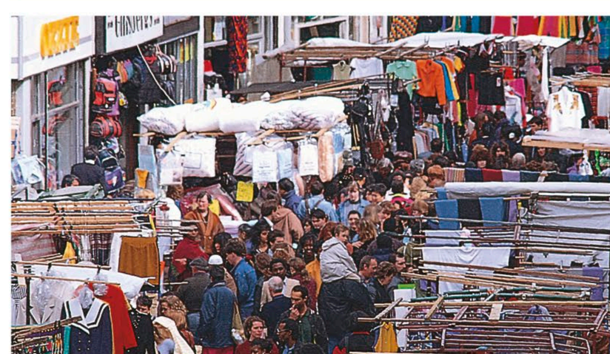
das Gartencenter garden centre	**das Fotogeschäft** camera shop
die Reinigung dry cleaner's	**das Reformhaus** health food shop
der Waschsalon launderette	**die Kunsthandlung** art shop
der Immobilienmakler estate agent's	**der Gebrauchtwarenhändler** second-hand shop



die Schneiderei
tailor's



der Frisiersalon
hairdresser's



der Markt | market





die Nahrungsmittel
food

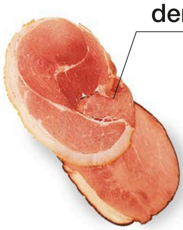
das Fleisch • meat



Vokabular • vocabulary

das Rindfleisch beef	**das Wild** venison	**die Zunge** tongue	**aus Freilandhaltung** free range	**das rote Fleisch** red meat
das Kalbfleisch veal	**das Kaninchen** rabbit	**gepökelt** cured	**biologisch kontrolliert** organic	**das magere Fleisch** lean meat
das Schweinefleisch pork	**die Innereien** offal	**geräuchert** smoked	**das weiße Fleisch** white meat	**das gekochte Fleisch** cooked meat

die Fleischsorten • cuts



die Scheibe
slice



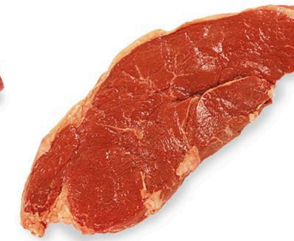
die Speckscheibe
rasher



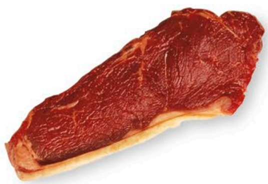
das Hackfleisch
mince



das Filet
fillet



das Rumpsteak
rump steak



das Lendensteak
sirloin steak



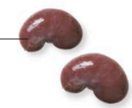
das Rippenstück
rib



das Kotelett
chop



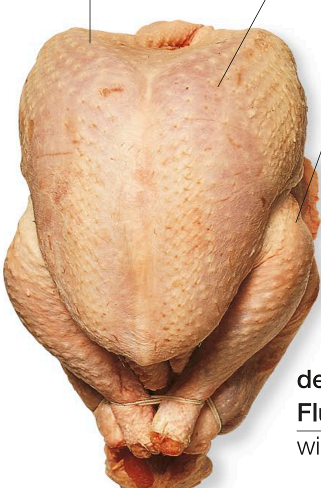
die Keule
joint





das Herz
heart

das Geflügel • poultry



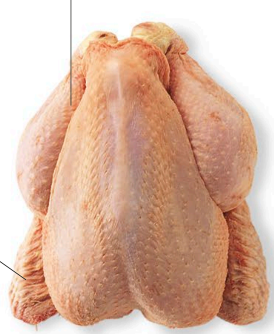
die Pute
turkey



der Fasan | pheasant



die Wachtel | quail



das Hähnchen | chicken

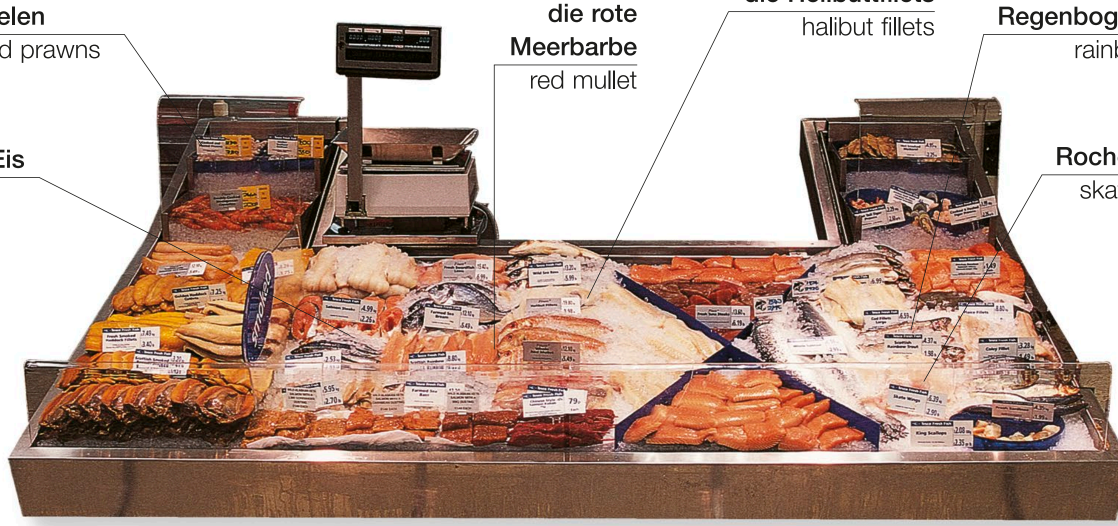


die Ente | duck



die Gans | goose

der Fisch • fish



das Fischgeschäft
fishmonger's



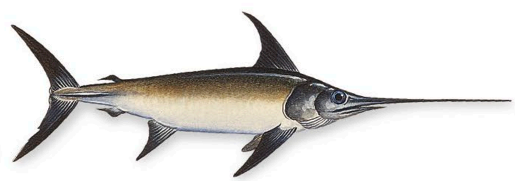
die Quappe
monkfish



die Makrele
mackerel



die Forelle
trout



der Schwertfisch
swordfish



die Seezunge
Dover sole



die Rotzunge
lemon sole



der Schellfisch
haddock



die Sardine
sardine



der Rochen
skate



der Merlan
whiting



der Seebarsch
sea bass



der Lachs | salmon



der Kabeljau
cod

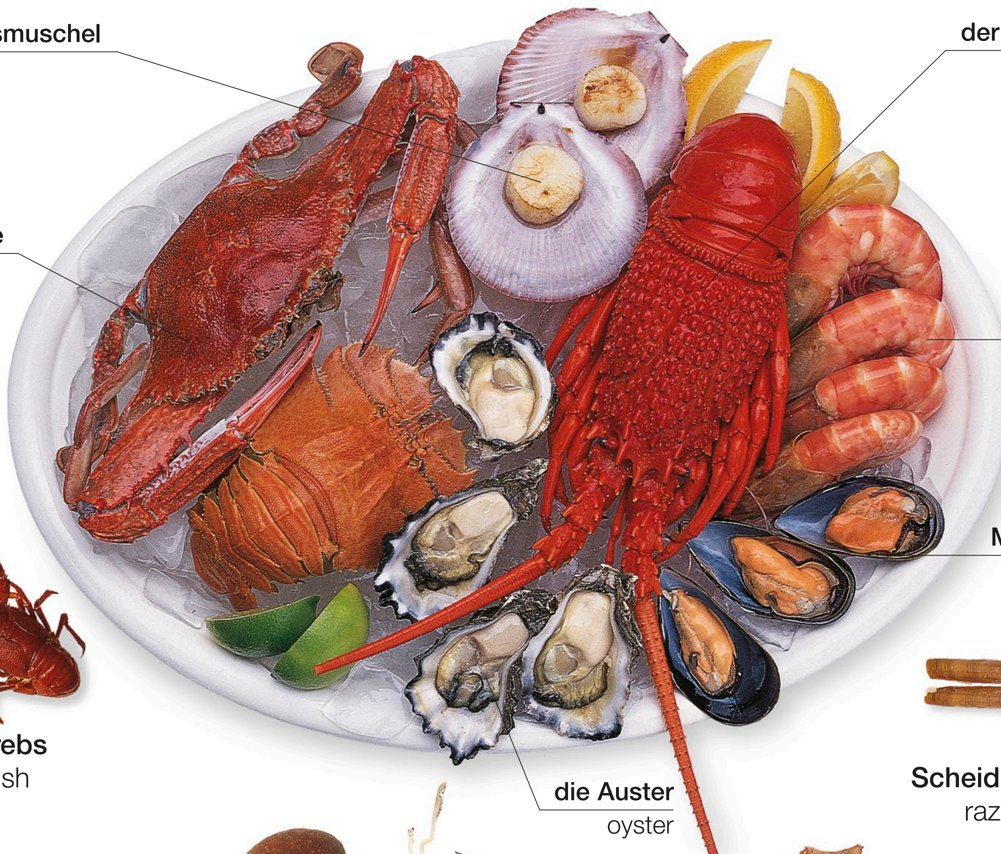


der Seebrassen
sea bream



der Tunfisch
tuna

die Meeresfrüchte • seafood



die Jakobsmuschel
scallop

der Hummer
lobster

die Krabbe
crab

die Garnele
king prawn

die Miesmuschel
mussel

die Auster
oyster



der Krebs
crayfish



die Scheidenmuschel
razor-shell



die Herzmuschel
cockle



der Seepolyp
octopus



die Sepie
cuttlefish



der Tintenfisch
squid

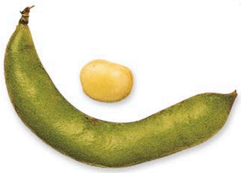


die Venusmuschel
clam

Vokabular • vocabulary

tiefgefroren frozen	**gesalzen** salted	**gesäubert** cleaned	**entschuppt** descaled	**enthäutet** skinned	**das Loin** loin	**die Gräte** bone	**das Filet** fillet
frisch fresh	**geräuchert** smoked	**filetiert** filleted	**entgrätet** boned	**die Schuppe** scale	**der Schwanz** tail	**die Schnitte** steak	**Können Sie ihn mir säubern?** Will you clean it for me?

das Gemüse 1 • vegetables 1



die dicke Bohne
broad bean

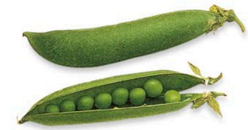


der Samen
seed

die Stangenbohne
runner bean



die grüne Bohne
French bean



die grüne Erbse
garden pea



der Mais
sweetcorn

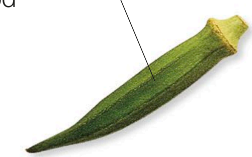


die Sojabohnensprosse
bean sprout



der Bambus
bamboo

die Schote
pod



die Okra
okra



der Stangensellerie
celery



der Chicorée
chicory



der Fenchel
fennel



die Palmherzen
palm hearts

Vokabular • vocabulary

das Blatt leaf	**das Röschen** floret	**die Spitze** tip	**biologisch** organic
der Strunk stalk	**der Kern** kernel	**das Herz** heart	**die Plastiktüte** plastic bag

Verkaufen Sie Biogemüse?
Do you sell organic vegetables?

Werden sie in dieser Gegend angebaut?
Are these grown locally?



die Rauke
rocket



die Brunnenkresse
watercress



der Radicchio
radicchio



der Rosenkohl
Brussels sprout



der Mangold
Swiss chard



der Grünkohl
kale



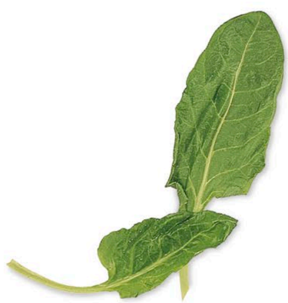
der Garten-Sauerampfer
sorrel



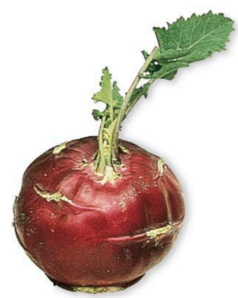
die Endivie
endive



der Löwenzahn
dandelion



der Spinat
spinach



der Kohlrabi
kohlrabi



der Chinakohl
pak-choi



der Salat
lettuce



der Brokkoli
broccoli

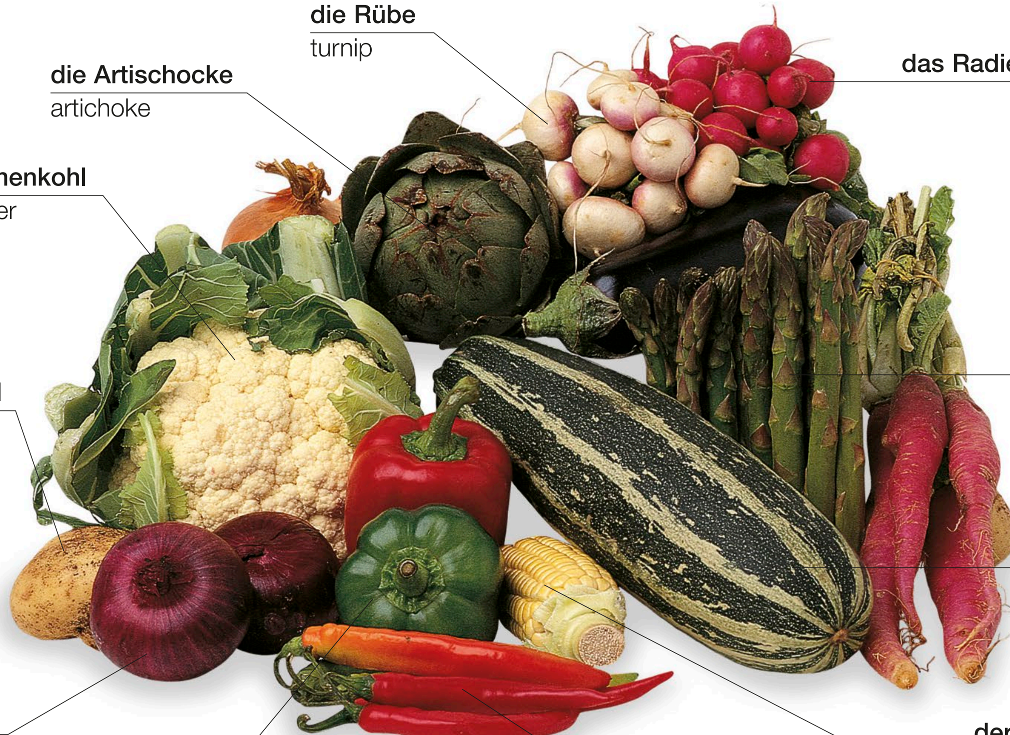


der Kohl
cabbage



der Frühkohl
spring greens

das Gemüse 2 • vegetables 2



Vokabular • vocabulary

die Kirschtomate
cherry tomato

die Karotte
carrot

die Brotfrucht
breadfruit

die neue Kartoffel
new potato

der Sellerie
celeriac

die Tarowurzel
taro root

der Maniok
cassava

die Wasserkastanie
water chestnut

tiefgefroren
frozen

roh
raw

scharf
hot (spicy)

süß
sweet

bitter
bitter

fest
firm

das Fleisch
flesh

die Wurzel
root

Könnte ich bitte ein Kilo Kartoffeln haben?
Can I have one kilo of potatoes please?

Was kostet ein Kilo?
What's the price per kilo?

Wie heißen diese?
What are those called?



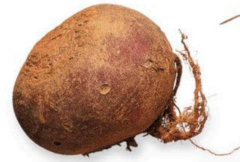
die Süßkartoffel
sweet potato



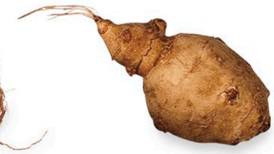
die Jamswurzel
yam



die Rote Bete
beetroot



die Kohlrübe
swede



der Topinambur
Jerusalem artichoke



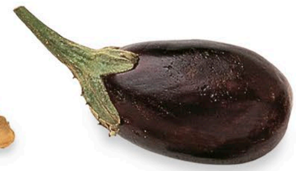
der Meerrettich
horseradish



die Pastinake
parsnip



der Ingwer
ginger



die Aubergine
aubergine



die Tomate
tomato



die Frühlingszwiebel
spring onion



der Lauch
leek



die Schalotte
shallot

die Zehe
clove



der Knoblauch
garlic

die Trüffel
truffle



der Pilz
mushroom



die Gurke
cucumber

die Zucchini
courgette



der Butternusskürbis
butternut squash



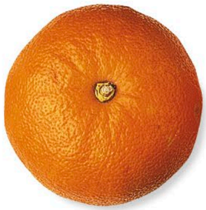
der Eichelkürbis
acorn squash

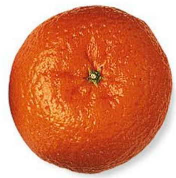


der Kürbis
pumpkin

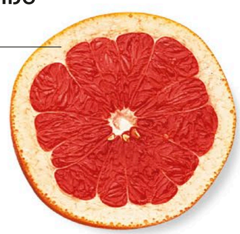
das Obst 1 • fruit 1

die Zitrusfrüchte • citrus fruit

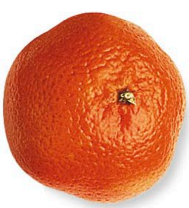

die Orange
orange


die Klementine
clementine


die Tangelo
ugli fruit



die Grapefruit
grapefruit


die Mandarine
tangerine



die Satsuma
satsuma



die Limone
lime

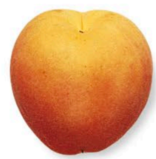

die Zitrone
lemon


die Kumquat
kumquat

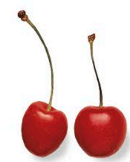
das Steinobst • stoned fruit


der Pfirsich
peach


die Nektarine
nectarine


die Aprikose
apricot

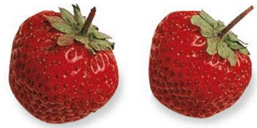

die Pflaume
plum

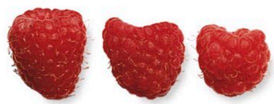

die Kirsche
cherry



der Obstkorb | basket of fruit

das Beerenobst und die Melonen • berries and melons


die Erdbeere
strawberry


die Himbeere
raspberry


die Melone
melon


die Weintrauben
grapes

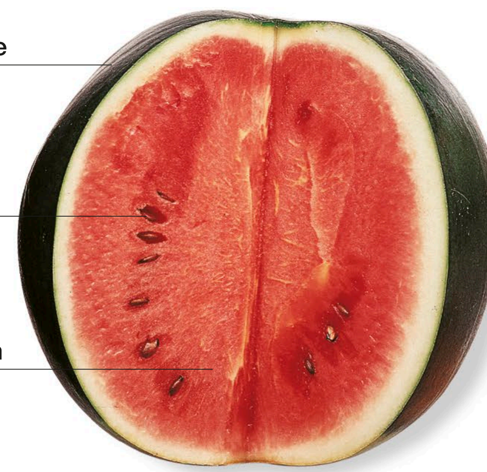

die Brombeere
blackberry


die Johannisbeere
redcurrant


die schwarze Johannisbeere
blackcurrant


die Preiselbeere
cranberry


die weiße Johannisbeere
white currant



die Wassermelone
watermelon


die Heidelbeere
blueberry


die Loganbeere
loganberry


die Stachelbeere
gooseberry

Vokabular • vocabulary

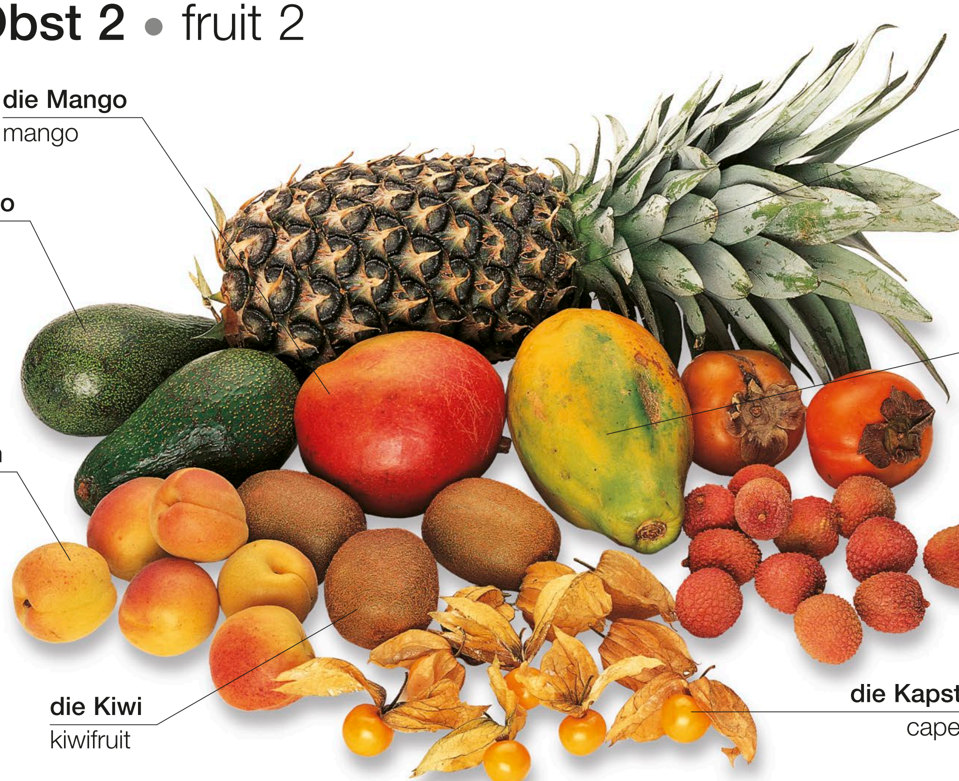
saftig juicy	**sauer** sour	**knackig** crisp	**kernlos** seedless
die Faser fibre	**frisch** fresh	**faul** rotten	**der Saft** juice
süß sweet	**der Rhabarber** rhubarb	**das Fruchtmark** pulp	**das Kerngehäuse** core

Sind sie reif?
Are they ripe?

Könnte ich eine probieren?
Can I try one?

Wie lange halten sie sich?
How long will they keep?

das Obst 2 • fruit 2





die Quitte
quince



die Passionsfrucht
passion fruit



die Banane
banana



die Guave
guava



der Granatapfel
pomegranate



die Kaki
persimmon



die Feijoa
feijoa



die Kaktusfeige
prickly pear



die Sternfrucht
starfruit



die Tamarillo
tamarillo

die Nüsse und das Dörrobst • nuts and dried fruit



die Piniennuss
pine nut



die Pistazie
pistachio



die Cashewnuss
cashew nut



die Erdnuss
peanut



die Haselnuss
hazelnut



die Paranuss
brazil nut



die Pecannuss
pecan



die Mandel
almond



die Walnuss
walnut



die Esskastanie
chestnut



die Macadamianuss
macadamia



die Feige
fig



die Dattel
date



die Backpflaume
prune



die Kokosnuss
coconut



die Sultanine
sultana



die Rosine
raisin



die Korinthe
currant

Vokabular • vocabulary

grün green	**hart** hard	**der Kern** kernel	**gesalzen** salted	**geröstet** roasted	**die Südfrüchte** tropical fruit	**geschält** shelled
reif ripe	**weich** soft	**getrocknet** desiccated	**roh** raw	**Saison-** seasonal	**die kandierten Früchte** candied fruit	**ganz** whole

die Getreidearten und die Hülsenfrüchte • grains and pulses

das Getreide • grains


der Weizen
wheat


der Hafer
oats


die Gerste
barley


die Hirse
millet


der Mais
corn


die Reismelde
quinoa

Vokabular • vocabulary

trocken dry	**frisch** fresh	**Vollkorn** wholegrain
die Hülse husk	**aromatisch** fragranced	**Langkorn** long-grain
der Kern kernel	**einweichen** soak (v)	**Rundkorn** short-grain
der Samen seed	**die Getreideflocken** cereal	**leicht zu kochen** easy cook

der Reis • rice


der weiße Reis
white rice


der Naturreis
brown rice


der Wasserreis
wild rice


der Milchreis
pudding rice

die verarbeiteten Getreidearten • processed grains


der Kuskus
couscous


der Weizenschrot
cracked wheat


der Grieß
semolina


die Kleie
bran

die Hülsenfrüchte • pulses



die Mondbohnen
butter beans



die weißen Bohnen
haricot beans



die roten Bohnen
red kidney beans



die Adzukibohnen
adzuki beans



die Saubohnen
broad beans



die Sojabohnen
soya beans



die Augenbohnen
black-eyed beans



die Pintobohnen
pinto beans



die Mungbohnen
mung beans



die französischen Bohnen
flageolet beans



die braunen Linsen
brown lentils



die roten Linsen
red lentils



die grünen Erbsen
green peas



die Kichererbsen
chickpeas



die getrockneten Erbsen
split peas

die Körner • seeds



der Kürbiskern
pumpkin seed



das Senfkorn
mustard seed



der Kümmel
caraway



das Sesamkorn
sesame seed



der Sonnenblumenkern
sunflower seed

die Kräuter und Gewürze • herbs and spices

die Gewürze • spices



die Vanille
vanilla



die Muskatnuss
nutmeg



die Muskatblüte
mace



die Gelbwurz
turmeric



der Kreuzkümmel
cumin



die Kräutermischung
bouquet garni



der Piment
allspice



das Pfefferkorn
peppercorn



der Bockshornklee
fenugreek



der Chili
chilli



der Safran
saffron



der Kardamom
cardamom



das Currypulver
curry powder





der Paprika
paprika



der Knoblauch
garlic

die Kräuter • herbs



der Zimt
cinnamon



das Zitronengras
lemon grass



die Gewürznelke
cloves



der Sternanis
star anise



der Ingwer
ginger



der Fenchel
fennel





das Lorbeerblatt
bay leaf



die Petersilie
parsley



der Schnittlauch
chives



die Minze
mint



der Thymian
thyme



der Salbei
sage



der Estragon
tarragon



der Majoran
marjoram



das Basilikum
basil



der Oregano
oregano



der Koriander
coriander



der Dill
dill



der Rosmarin
rosemary

die Nahrungsmittel in Flaschen • bottled foods



die Öle
oils

der süße Aufstrich • sweet spreads



der Zitronenaufstrich
lemon curd

die Himbeerkonfitüre
raspberry jam

die Orangenmarmelade
marmalade

der flüssige Honig
clear honey

der Ahornsirup
maple syrup

die Soßen und die Kondimente • sauces and condiments



die Majonäse
mayonnaise



das Chutney
chutney



der Apfelweinessig
cider vinegar

der Gewürzessig
balsamic vinegar

der Malzessig
malt vinegar

der Weinessig
wine vinegar

der Essig
vinegar

die Flasche
bottle



der Ketchup
ketchup



die Soße
sauce



der englische Senf
English mustard



der französische Senf
French mustard



der grobe Senf
wholegrain mustard



die Erdnussbutter
peanut butter



der Schokoladenaufstrich
chocolate spread

das Einmachglas
preserving jar



das eingemachte Obst
preserved fruit

Vokabular • vocabulary

das Pflanzenöl
vegetable oil

das Rapsöl
rapeseed oil

das Maiskeimöl
corn oil

das kaltgepresste Öl
cold-pressed oil

das Erdnussöl
groundnut oil

die Milchprodukte • dairy produce

der Käse • cheese







der Hartkäse
hard cheese





der Frischkäse | fresh cheese

die Milch • milk



die Kuhmilch | cow's milk



die Ziegenmilch
goat's milk



die Kondensmilch
condensed milk


die Butter
butter


die Margarine
margarine


die Sahne
cream


die fettarme Sahne
single cream


die Schlagsahne
double cream


die Schlagsahne
whipped cream


die saure Sahne
sour cream


der Joghurt
yoghurt


das Eis
ice cream

die Eier • eggs

das Eigelb
yolk

das Eiweiß
egg white

die Eierschale
shell

der Eierbecher
egg cup


das gekochte Ei
boiled egg


das Hühnerei
hen's egg


das Entenei
duck egg


das Gänseei
goose egg


das Wachtelei
quail egg

Vokabular • vocabulary

pasteurisiert pasteurized	**fettfrei** fat free	**gesalzen** salted	**die Schafmilch** sheep's milk	**die Laktose** lactose	**der Milchshake** milkshake
unpasteurisiert unpasteurized	**das Milchpulver** powdered milk	**ungesalzen** unsalted	**die Buttermilch** buttermilk	**homogenisiert** homogenized	**der gefrorene Joghurt** frozen yoghurt

das Brot und das Mehl • breads and flours

das Scheibenbrot
sliced bread

der Mohn
poppy seeds

das Roggenbrot
rye bread

das Baguette
baguette



die Bäckerei | bakery

Brot backen • making bread



das Weizenmehl
white flour



das Roggenmehl
brown flour



das Vollkornmehl
wholemeal flour



die Hefe
yeast



sieben | sift (v)



verrühren | mix (v)

der Teig
dough



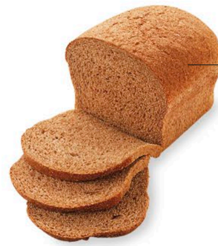
Kneten | knead (v)



backen | bake (v)



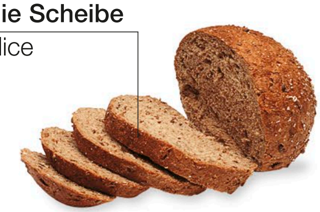
das Weißbrot
white bread



das Graubrot
brown bread



das Vollkornbrot
wholemeal bread



das Mehrkornbrot
granary bread



das Maisbrot
corn bread



das Sodabrot
soda bread



das Sauerteigbrot
sourdough bread



das Fladenbrot
flatbread



der Bagel
bagel



das weiche Brötchen
bap



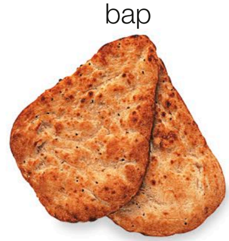
das Brötchen
roll



das Rosinenbrot
fruit bread



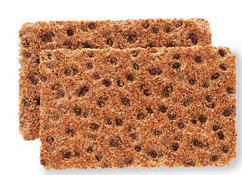
das Körnerbrot
seeded bread



der Naan
naan bread



das Pitabrot
pitta bread



das Knäckebrot
crispbread

Vokabular • vocabulary

das angereicherte Mehl
strong flour

das Paniermehl
breadcrumbs

gehen lassen
prove (v)

aufgehen
rise (v)

der Brotschneider
slicer

das Mehl mit Backpulver
self-raising flour

das Mehl ohne Backpulver
plain flour

glasieren
glaze (v)

die Flöte
flute

der Bäcker
baker

Kuchen und Nachspeisen • cakes and desserts





das Gebäck | cakes

Vokabular • vocabulary

die Konditorcreme
crème pâtissière

die Schokoladentorte
chocolate cake

das Teilchen
bun

der Vanillepudding
custard

der Teig
pastry

das Stück
slice

der Milchreis
rice pudding

die Feier
celebration

Könnte ich bitte ein Stück haben?
May I have a slice please?



das Schokoladenstückchen
chocolate chip

der Florentiner
Florentine

die Kekse | biscuits

die Löffelbiskuits
sponge fingers



das Trifle
trifle



die Mousse
mousse



das Sorbett
sorbet



die Sahnetorte
cream pie



der Karamellpudding
crème caramel

die festlichen Kuchen • celebration cakes

der obere Kuchenteil
top tier

das Band
ribbon

der untere Kuchenteil
bottom tier

der Zuckerguss
icing

das Marzipan
marzipan



die Hochzeitstorte | wedding cake

die Dekoration
decoration

die Geburtstagskerzen
birthday candles

ausblasen
blow out (v)



der Geburtstagskuchen | birthday cake

die Feinkost • delicatessen

die pikante Wurst
spicy sausage

das Öl
oil



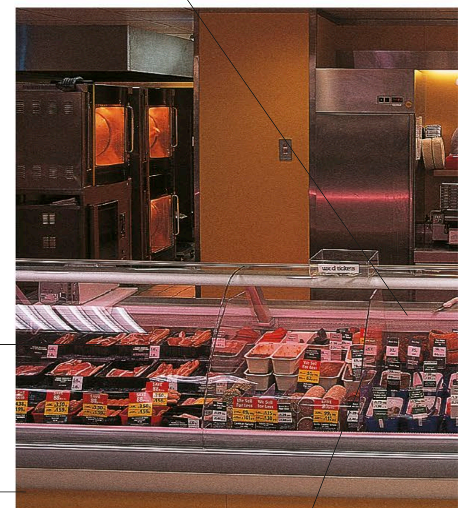
die Salami
salami

die Pepperoniwurst
pepperoni

der Essig
vinegar

die Quiche
flan

das frische Fleisch
uncooked meat



die Theker
counter

die Pastete
pâté



der Mozzarella
mozzarella



der Brie
Brie



der Ziegenkäse
goat's cheese



der Cheddar
cheddar



der Parmesan
Parmesan



der Camembert
Camembert

die Rinde
rind



der Edamer
Edam



der Manchego
Manchego

die Pasteten
pies

die schwarze Olive
black olive

die Peperoni
chilli

die Soße
sauce



das Brötchen
bread roll

das gekochte Fleisch
cooked meat

die grüne Olive
green olive



der Schinken
ham

die Sandwichtheke
sandwich counter



der Räucherfisch
smoked fish



die Kapern
capers

die Chorizo
chorizo



der Prosciutto
prosciutto





die gefüllte Olive
stuffed olive

Vokabular • vocabulary

in Öl in oil	**mariniert** marinated	**geräuchert** smoked
en saumure in brine	**salé** salted	**getrocknet** cured

Nehmen Sie bitte eine Nummer.
Take a number please.

Kann ich bitte etwas davon probieren?
Can I try some of that please?

Ich hätte gerne sechs Scheiben davon, bitte.
May I have six slices of that please?

die Getränke • drinks

das Wasser • water



das Leitungswasser
tap water

das Flaschenwasser
bottled water

mit Kohlensäure
sparkling

ohne Kohlensäure
still



das Mineralwasser
mineral water



das Tonicwater
tonic water



das Sodawasser
soda water

die heißen Getränke • hot drinks

der Teebeutel
teabag

die Teeblätter
loose leaf tea







der Tee
tea

die Bohnen
beans

der gemahlene Kaffee
ground coffee







der Kaffee
coffee



die heiße Schokolade
hot chocolate



das Malzgetränk
malted drink

die alkoholfreien Getränke • soft drinks



der Tomatensaft
tomato juice

der Strohhalm
straw



der Traubensaft
grape juice



die Limonade
lemonade



die Orangeade
orangeade



die Cola
cola

die alkoholischen Getränke • alcoholic drinks



der Gin
gin



die Dose
can

das Bier
beer



der Apfelwein
cider



das halbdunkle Bier
bitter



der Stout
stout



der Wodka
vodka



der Whisky
whisky



der Rum
rum



der Weinbrand
brandy



der Portwein
port



trocken
dry

der Sherry
sherry



der Campari
Campari



der Likör
liqueur



der Tequila
tequila



der Champagner
champagne



rosé
rosé

weiß
white

rot
red

der Wein
wine





auswärts essen

eating out

das Café • café

die Markise
awning

die Speisekarte
menu



das Straßencafé | pavement café

der Sonnenschirm
umbrella



das Terrassencafé
terrace café

der Kellner
waiter

die Kaffeemaschine
coffee machine

der Tisch
table



die Snackbar | snack bar

der Kaffee • coffee

der Kaffee mit Milch
white coffee

der schwarze Kaffee
black coffee

das Kakaopulver
cocoa powder

der Schaum
froth



der Filterkaffee
filter coffee



der Espresso
espresso



der Cappuccino
cappuccino



der Eiskaffee
iced coffee

der Tee • tea

der Kräutertee
herbal tea



der Tee mit Milch
tea with milk

der schwarze Tee
black tea



der Kamillentee
camomile tea



der grüne Tee
green tea



der Tee mit Zitrone
tea with lemon



der Pfefferminztee
mint tea



der Eistee
iced tea

die Säfte und Milchshakes • juices and milkshakes



der Orangensaft
orange juice



der Apfelsaft
apple juice



der Ananassaft
pineapple juice



der Tomatensaft
tomato juice



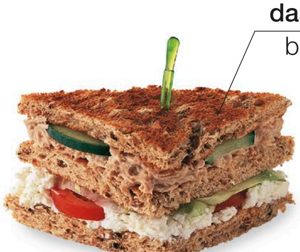
der Schokoladenmilchshake
chocolate milkshake

der Erdbeermilchshake
strawberry milkshake

der Kaffeemilchshake
coffee milkshake

das Essen • food

das Graubrot
brown bread



der getoastete Sandwich
toasted sandwich



der Salat
salad

die Kugel
scoop



das Eis
ice cream



das Gebäck
pastry

die Bar • bar

die Gläser
glasses

das Maß
optic

die Kasse
till

der Barkeeper
bartender

der Zapfhahn
beer tap

die Kaffeemaschine
coffee machine



der Eiskübel
ice bucket

der Barhocker
bar stool

der Aschbecher
ashtray

der Untersetzer
coaster

die Theke
bar counter

der Flaschenöffner
bottle opener

der Hebel
lever

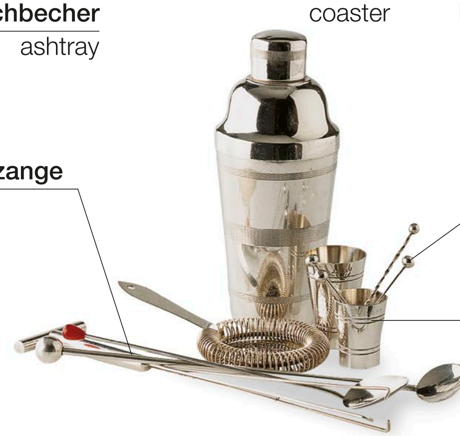


der Korkenzieher | corkscrew

die Eiszange
tongs

der Cocktailrührer
stirrer

der Messbecher
measure



der Cocktailshaker | cocktail shaker



der Gin Tonic
gin and tonic

der Krug
pitcher



der Scotch mit Wasser
scotch and water

der Eiswürfel
ice cube



der Rum mit Cola
rum and cola



der Wodka mit Orangensaft
vodka and orange



der Martini
martini



der Cocktail
cocktail



der Wein
wine



das Bier | beer



ein Schnaps
a shot

einfach
single

doppelt
double



das Maß
measure



ohne Eis
without ice

Eis und Zitrone
ice and lemon



mit Eis
with ice

die Knabbereien • bar snacks



die Kartoffelchips | crisps

die Cashewnüsse
cashewnuts

die Erdnüsse
peanuts

die Mandeln
almonds



die Nüsse | nuts



die Oliven | olives

das Restaurant • restaurant





die Küche
kitchen



der Kellner
waiter

Vokabular • vocabulary

das Abendmenü evening menu	**die Spezialitäten** specials	**der Preis** price	**das Trinkgeld** tip	**das Buffet** buffet	**der Kunde** customer
die Weinkarte wine list	**à la carte** à la carte	**die Quittung** receipt	**ohne Bedienung** service not included	**die Bar** bar	**der Pfeffer** pepper
das Mittagsmenü lunch menu	**der Dessertwagen** sweet trolley	**die Rechnung** bill	**Bedienung inbegriffen** service included	**das Salz** salt	



die Speisekarte
menu



die Kinderportion
child's meal



bestellen
order (v)



bezahlen
pay (v)

die Gänge • courses



der Aperitif
apéritif



die Vorspeise
starter



die Suppe
soup



das Hauptgericht
main course



die Beilage
side order



der Nachtisch | dessert



der Kaffee | coffee

Ein Tisch für zwei Personen bitte.
A table for two please.

Könnte ich bitte die Speisekarte/Weinliste sehen?
Can I see the menu/wine list please?

Gibt es ein Festpreismenü?
Is there a fixed price menu?

Haben Sie vegetarische Gerichte?
Do you have any vegetarian dishes?

Könnte ich die Rechnung/ Quittung haben?
Could I have the bill/a receipt please?

Könnten wir getrennt zahlen?
Can we pay separately?

Wo sind die Toiletten bitte?
Where are the toilets, please?

der Schnellimbiss • fast food

der Hamburger
burger

der Strohhalm
straw

das alkoholfreie Getränk
soft drink

die Pommes frites
French fries

die Papierserviette
paper napkin

das Tablett
tray



der Hamburger mit Pommes frites
burger meal

die Pizza
pizza

die Preisliste
price list

das Dosengetränk
canned drink



die Lieferung ins Haus
home delivery



der Imbissstand
street stall

Vokabular • vocabulary

die Pizzeria
pizza parlour

die Imbissstube
burger bar

die Speisekarte
menu

hier essen
eat-in

zum Mitnehmen
take-away

aufwärmen
re-heat (v)

der Tomatenketchup
tomato sauce

Ich möchte das mitnehmen.
Can I have that to go please?

Liefern Sie ins Haus?
Do you deliver?



der Hamburger
hamburger



das Brötchen
bun

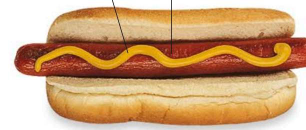
der Chickenburger
chicken burger



der vegetarische Hamburger
veggie burger

der Senf
mustard

die Wurst
sausage



das Hot Dog
hot dog



der Sandwich
sandwich

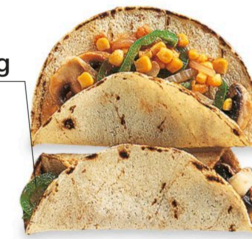


der Klubsandwich
club sandwich



das belegte Brot
open sandwich

die Füllung
filling



der Wrap
wrap



der Kebab
kebab

die Soße
sauce





die Hähnchenstückchen
chicken nuggets

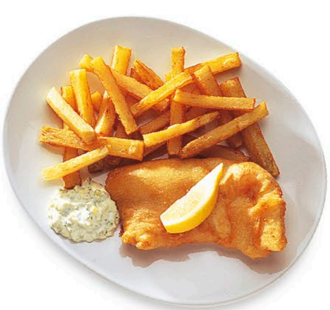
salzig
savoury

süß
sweet



die Crêpes | crêpes

der Pizzabelag
topping



der Bratfisch mit Pommes frites
fish and chips



die Rippen
ribs



das gebratene Hähnchen
fried chicken



die Pizza
pizza

das Frühstück • breakfast



das Frühstücksbuffet
breakfast buffet



der Frühstückstisch | breakfast table





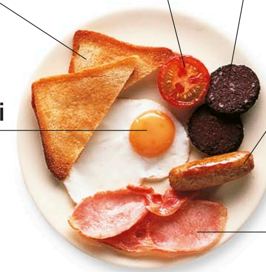
die Getränke | drinks



die Brioche
brioche



das Brot
bread



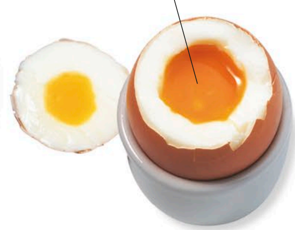
das englische Frühstück
English breakfast



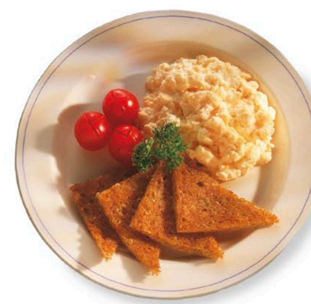
die Räucherheringe
kippers



die Armen Ritter
French toast



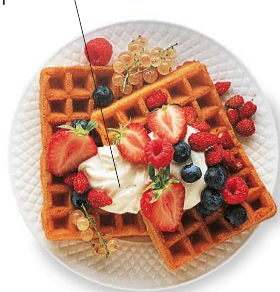
das gekochte Ei
boiled egg



das Rührei
scrambled eggs



die Pfannkuchen
pancakes



die Waffeln
waffles



der Porridge
porridge





das Obst
fresh fruit

die Hauptmahlzeit • dinner



die Suppe | soup



die Brühe | broth



der Eintopf | stew



das Curry | curry



der Braten
roast



die Pastete
pie



das Soufflé
soufflé



der Schaschlik
kebab



die Fleischklöße
meatballs



das Omelett
omelette



die Nudeln
noodles

das Schnellbratgericht
stir-fry



die Nudeln | pasta



der Reis
rice



der gemischte Salat
mixed salad



der grüne Salat
green salad



die Salatsoße
dressing

die Zubereitung • techniques



gefüllt | stuffed



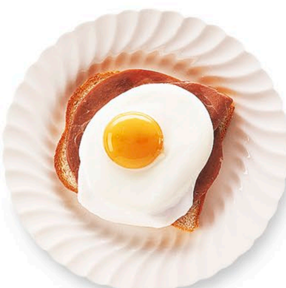
in Soße | in sauce



gegrillt | grilled



mariniert | marinated



pochiert | poached



püriert | mashed



gebacken | baked



kurzgebraten | pan fried



gebraten
fried



eingelegt
pickled



geräuchert
smoked



frittiert
deep-fried



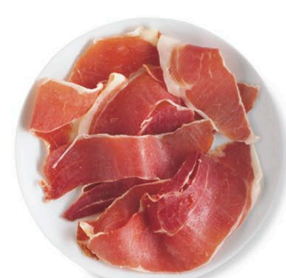
in Saft
in syrup



angemacht
dressed



gedämpft
steamed



getrocknet
cured





das Lernen
study

die Schule • school

die Weißwandtafel
whiteboard

die Lehrerin
teacher



der Schüler
pupil

das Pult
desk

das Klassenzimmer | classroom

die Schultasche
school bag



das Schulmädchen
schoolgirl

der Schuljunge
schoolboy

Vokabular • vocabulary

die Literatur literature	**die Kunst** art	**die Physik** physics
die Sprachen languages	**die Musik** music	**die Chemie** chemistry
die Erdkunde geography	**die Mathematik** maths	**die Biologie** biology
die Geschichte history	**die Naturwiss-enschaft** science	**der Sport** physical education

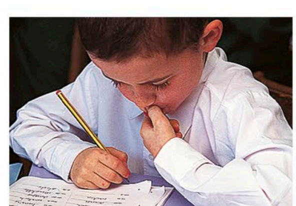
die Aktivitäten • activities



lesen | read (v)



schreiben | write (v)



buchstabieren
spell (v)



zeichnen
draw (v)



der Digitalprojektor
digital projector



die Feder
nib

der Füller
pen



der Buntstift
colouring pencil



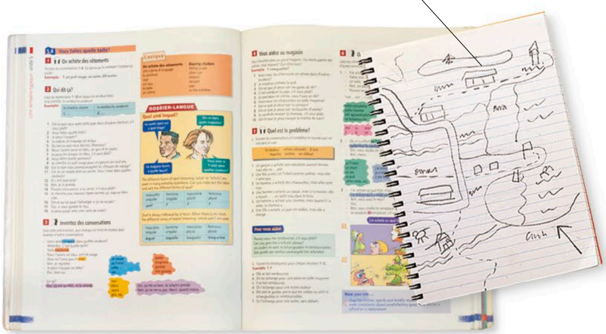
der Anspitzer
pencil sharpener



der Bleistift
pencil



der Radiergummi
rubber

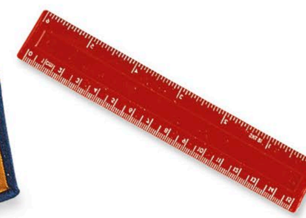


das Heft
notebook

das Schulbuch | textbook



das Federmäppchen
pencil case



das Lineal
ruler



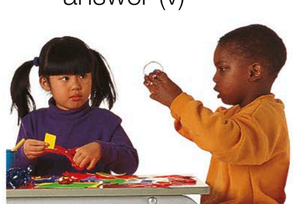
fragen
question (v)



antworten
answer (v)



diskutieren
discuss (v)



lernen
learn (v)

Vokabular • vocabulary

der Schulleiter
head teacher

die Antwort
answer

die Note
grade

die Stunde
lesson

der Aufsatz
essay

die Klasse
year

die Frage
question

die Prüfung
examination

das Lexikon
encyclopedia

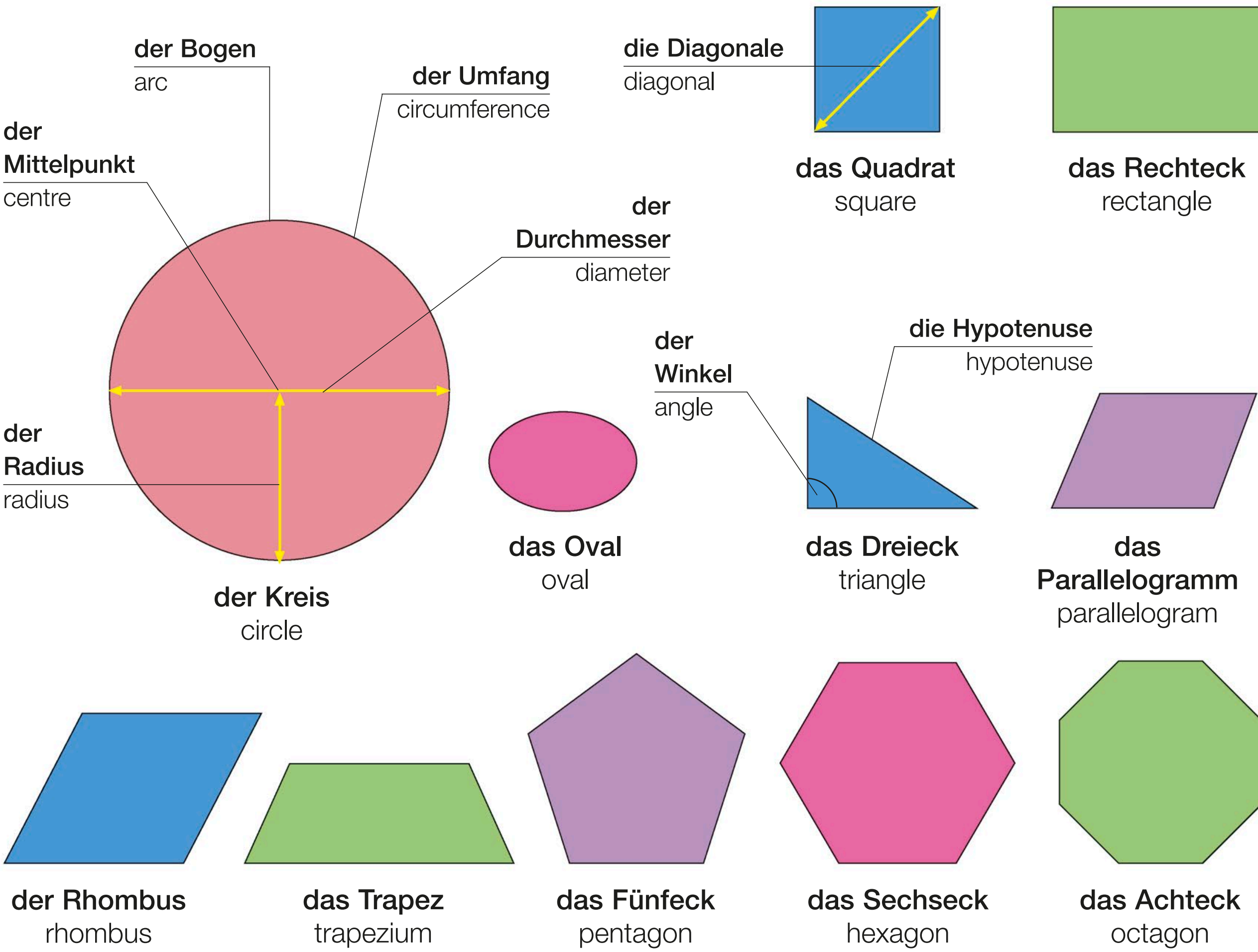
Notizen machen
take notes (v)

die Hausaufgabe
homework

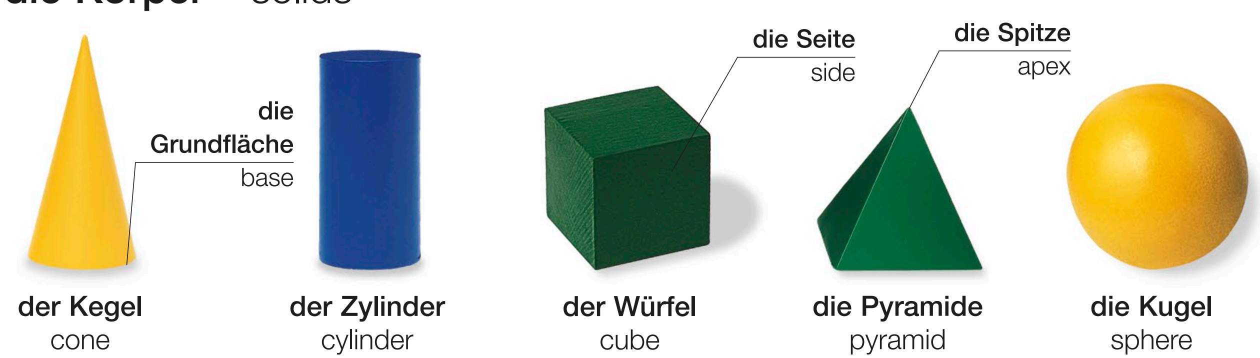
das Wörterbuch
dictionary

die Mathematik • maths

die Formen • shapes



die Körper • solids



die Linien • lines

gerade
straight

parallel
parallel

senkrecht
perpendicular

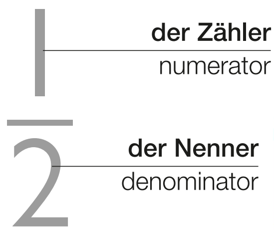


gekrümmt
curved

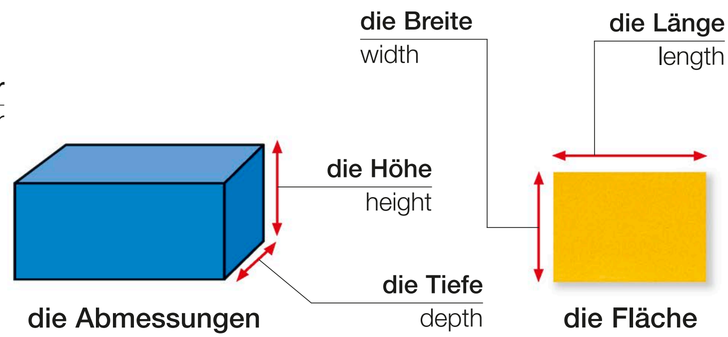
die Maße • measurements



das Volumen
volume



der Bruch
fraction



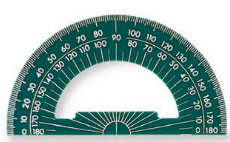
die Abmessungen
dimensions

die Fläche
area

die Ausrüstung • equipment



das Zeichendreieck
set square



der Winkelmesser
protractor



das Lineal
ruler



der Zirkel
compass



der Taschenrechner
calculator

Vokabular • vocabulary

die Geometrie
geometry

plus
plus

mal
times

gleich
equals

addieren
add (v)

multiplizieren
multiply (v)

die Gleichung
equation

die Arithmetik
arithmetic

minus
minus

geteilt durch
divided by

zählen
count (v)

subtrahieren
subtract (v)

dividieren
divide (v)

der Prozentsatz
percentage

die Wissenschaft • science



das Labor
laboratory



die Laborwaage
scales



die Federwaage
spring balance



der Dreifuß
tripod





der Versuch | experiment



das Gestell
rack



der Zeitmesser
timer



die Petrischale
petri dish



das Thermometer
thermometer



die Spritze
syringe



die Pinzette
tweezers



das Skalpell
scalpel



der Tropfer
dropper



die Zange | forceps



die Greifzange
tongs



der Spatel
spatula



der Mörser
mortar



das Filterpapier
filter paper



die Schutzbrille
safety goggles



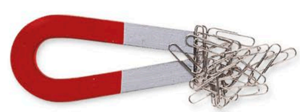
das Mikroskop | microscope



die Pipette
pipette



das Becherglas
beaker



der Magnet
magnet



die Krokodilklemme
crocodile clip



die Batterie | battery

die Hochschule • college



der Campus | campus



die Bibliothek | library

Vokabular • vocabulary

der Leserausweis library card	**die Auskunft** enquiries	**verlängern** renew (v)
der Lesesaal reading room	**ausleihen** borrow (v)	**das Buch** book
die Literaturliste reading list	**vorbestellen** reserve (v)	**der Titel** title
das Rückgabedatum return date	**die Ausleihe** loan	**der Gang** aisle

der Student
undergraduate

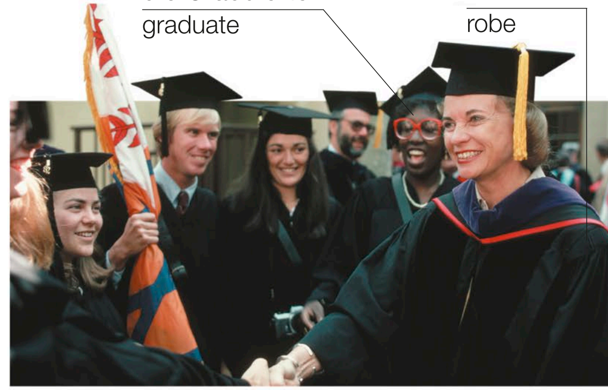
der Dozent
lecturer



der Hörsaal
lecture theatre

die Graduierte
graduate

die Robe
robe



die Graduierungsfeier
graduation ceremony

die Fachhochschulen • schools

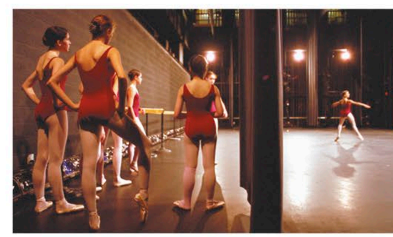
das Model
model



die Kunsthochschule
art college



die Musikhochschule
music school



die Tanzakademie
dance academy

Vokabular • vocabulary

das Stipendium scholarship	**die Forschung** research	**die Examensarbeit** dissertation	**die Medizin** medicine	**die Philosophie** philosophy
postgraduiert postgraduate	**der Magister** master's	**der Fachbereich** department	**die Zoologie** zoology	**die Politologie** politics
das Diplom diploma	**die Promotion** doctorate	**der Maschinenbau** engineering	**die Physik** physics	**die Literatur** literature
der akademische Grad degree	**die Dissertation** thesis	**die Kunstgeschichte** history of art	**die Rechtswissenschaft** law	
			die Wirtschaftswissenschaft economics	





die Arbeit
work

das Büro 1 • office 1



die Büroausstattung • office equipment



der Drucker | printer



der Aktenvernichter | shredder

Vokabular • vocabulary

drucken print (v)	**vergrößern** enlarge (v)
kopieren copy (v)	**verkleinern** reduce (v)

Ich möchte fotokopieren.
I need to make some copies.

der Bürobedarf • office supplies



der Empfehlungszettel
compliments slip

der Geschäftsbogen
letterhead



der Briefumschlag
envelope



der Aktenordner
box file

der Leitz-Ordner
lever arch file



das Klemmbrett
clipboard



der Notizblock
note pad



der Kartenreiter
tab

der Hängeordner
hanging file



der Teiler
divider

der Fächerordner
concertina file

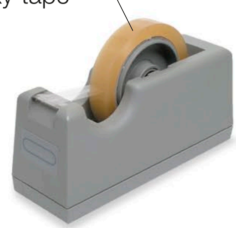


der Terminkalender
personal organizer



die Klammern
staples

der Hefter
stapler



der Tesafilm
sticky tape

der Tesafilmhalter
tape dispenser



der Locher
hole punch



das Stempelkissen
ink pad

der Stempel
rubber stamp



das Gummiband
rubber band



die Papierklammer
bulldog clip



die Büroklammer
paper clip



der Reißnagel
drawing pin

die Pinnward | notice board

das Büro 2 • office 2

das Flipchart
flip chart

das Gestell
easel

das Protokoll
minutes

der Bericht
report

der Manager
manager

das Angebot
proposal

der leitende Angestellte
executive



die Sitzung | meeting

Vokabular • vocabulary

der Sitzungsraum
meeting room

die Tagesordnung
agenda

teilnehmen
attend (v)

den Vorsitz führen
chair (v)

Um wieviel Uhr ist die Sitzung?
What time is the meeting?

Was sind Ihre Geschäftszeiten?
What are your office hours?

die Sprecherin
speaker



die Präsentation | presentation

das Geschäft • business

der Geschäftsmann
businessman

die Geschäftsfrau
businesswoman



das Arbeitsessen
business lunch



die Geschäftsreise
business trip



der Termin
appointment

der Terminkalender | diary



der Geschäftsführer
managing director

die Kundin
client

das Geschäftsabkommen
business deal

Vokabular • vocabulary

die Firma
company

die Zentrale
head office

die Zweigstelle
branch

das Personal
staff

die Lohnliste
payroll

das Gehalt
salary

die Buchhaltung
accounts department

die Marketingabteilung
marketing department

die Verkaufsabteilung
sales department

die Rechtsabteilung
legal department

die Kundendienstabteilung
customer service department

die Personalabteilung
human resources department

der Computer • computer

der Drucker
printer

der Scanner
scanner



der Bildschirm
screen

die Taste
key

die Tastatur
keyboard

die Maus
mouse





der Laptop
laptop



der Lautsprecher
speaker

die Hardware
hardware



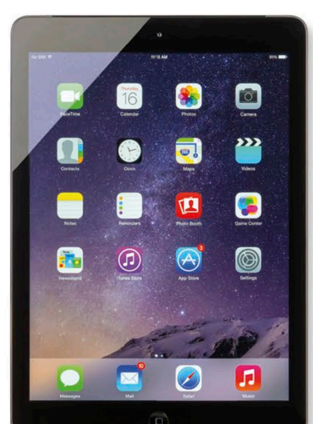
der Memorystick
memory stick



die externe Festplatte
external hard drive

Vokabular • vocabulary

das RAM RAM	**die Software** software	**der Server** server
die Bytes bytes	**das Programm** program	**der Port** port
das System system	**das Netzwerk** network	**der Prozessor** processor
der Speicher memory	**die Anwendung** application	**das Stromkabel** power cable



das Tablet
tablet



das Smartphone
smartphone

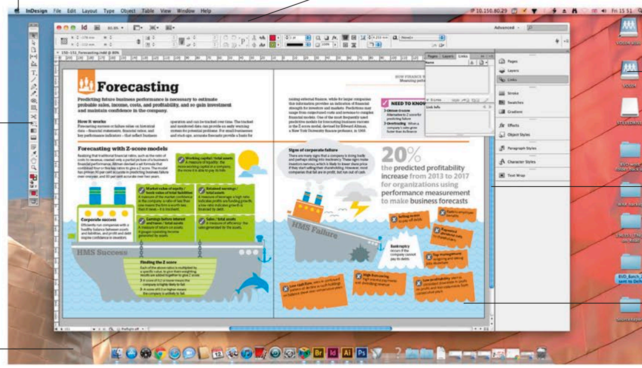
das Desktop • desktop

der Menübalken
menubar

die Werkzeugleiste
toolbar

der Bildschirmhintergrund
wallpaper

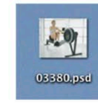
die Schriftart
font



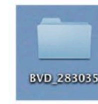
das Symbol
icon

der Scrollbalken
scrollbar

das Fenster
window



die Datei
file



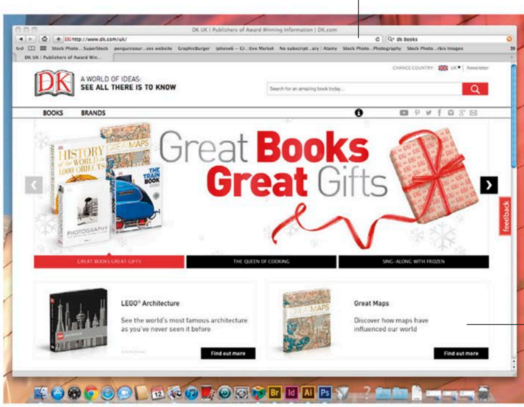
der Ordner
folder



der Papierkorb
trash

das Internet • internet

der Browser
browser



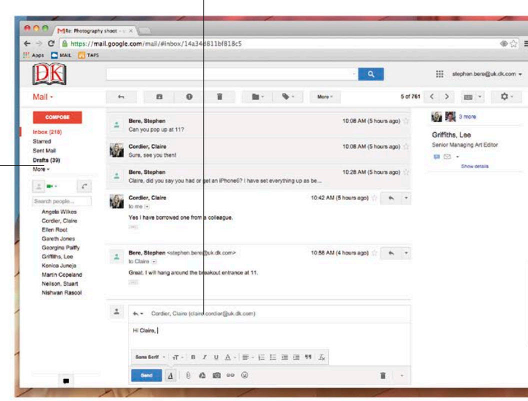
browsen
browse (v)

die E-Mail • email

die E-Mail-Adresse
email address

der Posteingang
inbox

die Webseite
website



Vokabular • vocabulary

verbinden
connect (v)

der Serviceprovider
service provider

einloggen
log on (v)

herunterladen
download (v)

senden
send (v)

sichern
save (v)

installieren
install (v)

das E-Mail-Konto
email account

online
online

der Anhang
attachment

erhalten
receive (v)

suchen
search (v)

die Medien • media

das Fernsehstudio • television studio



Vokabular • vocabulary

der Kanal channel	**die Nachrichten** news	**die Presse** press	**senden** broadcast (v)	**live** live	**der Zeichentrickfilm** cartoon
die Programm–gestaltung programming	**der Dokumentarfilm** documentary	**die Fernsehserie** television series	**die Spielshow** game show	**vorher aufgezeichnet** prerecorded	**die Seifenoper** soap



der Interviewer
interviewer



die Reporterin
reporter



der Teleprompter
autocue



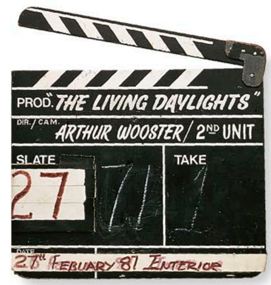
die Nachrichtensprecherin
newsreader



die Schauspieler
actors



der Mikrophongalgen
sound boom



die Klappe
clapper board



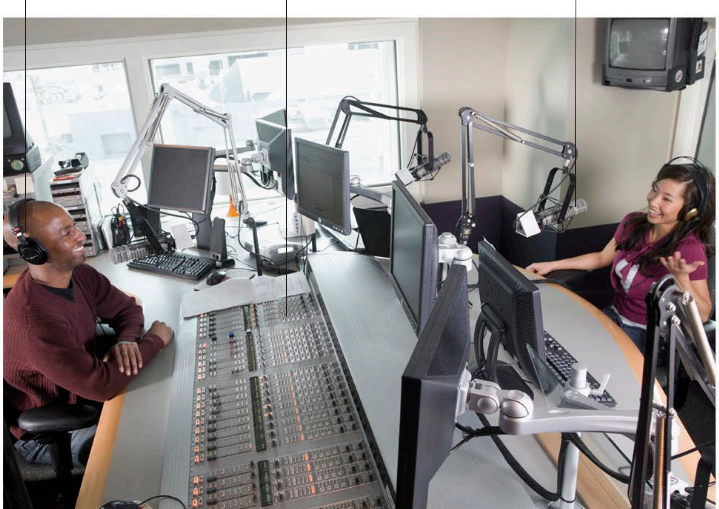
das Set
film set

das Radio • radio

der Tonmeister
sound technician

das Mischpult
mixing desk

das Mikrophon
microphone

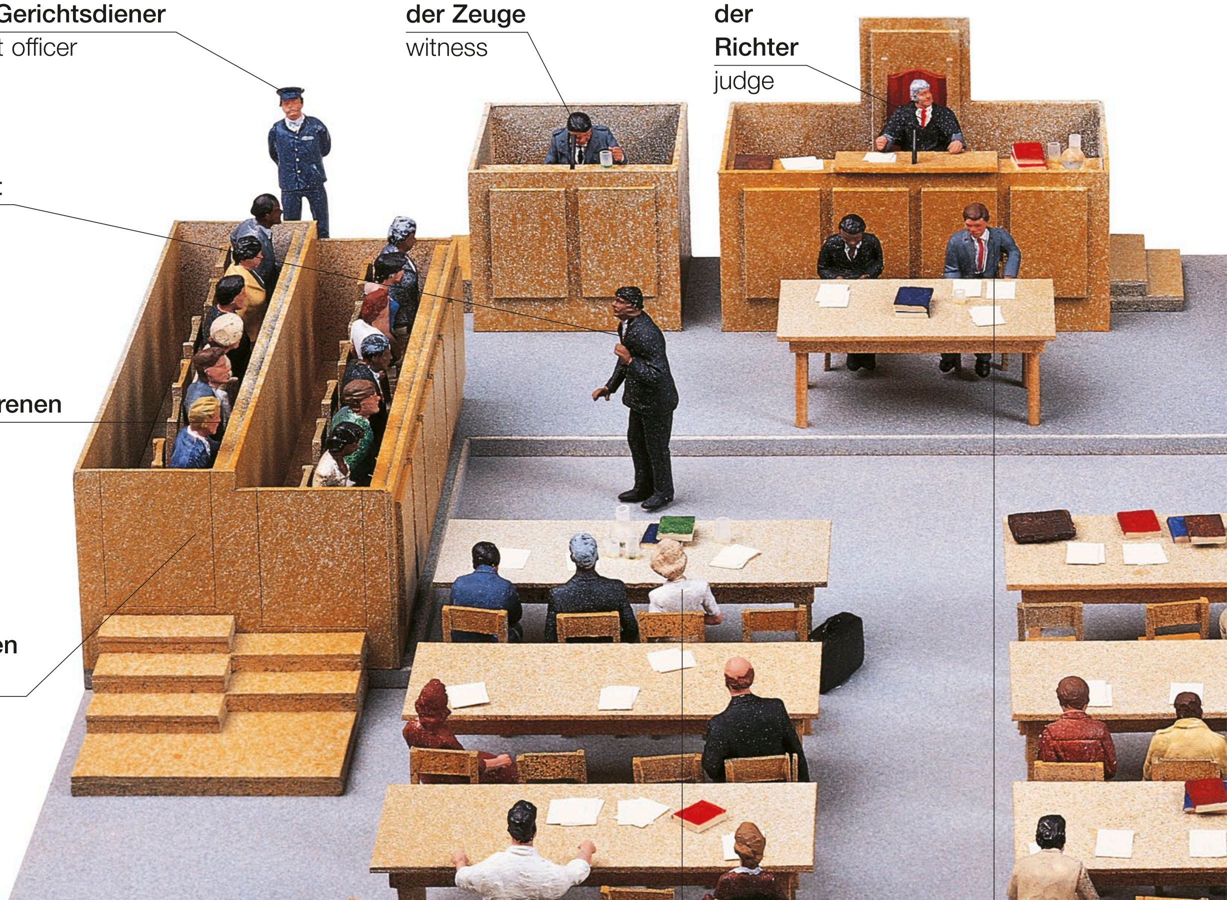


das Tonstudio | recording studio

Vokabular • vocabulary

der DJ DJ	**die Mittelwelle** medium wave
die Sendung broadcast	**die Frequenz** frequency
die Wellenlänge wavelength	**die Lautstärke** volume
die Langwelle long wave	**analog** analogue
die Rundfunkstation radio station	**digital** digital
die Kurzwelle short wave	**einstellen** tune (v)

das Recht • law



der Gerichtssaal | courtroom

Vokabular • vocabulary

das Anwaltsbüro
lawyer's office

die Rechtsberatung
legal advice

der Klient
client

die Vorladung
summons

die Aussage
statement

der Haftbefehl
warrant

die Verfügung
writ

der Gerichtstermin
court date

das Plädoyer
plea

das Gerichtsverfahren
court case

die Anklage
charge

der Angeklagte
accused



der Gerichtsstenograf
stenographer

der Angeklagte
defendant

die Verteidigung
defence

der Verdächtige
suspect



das Phantombild
photofit

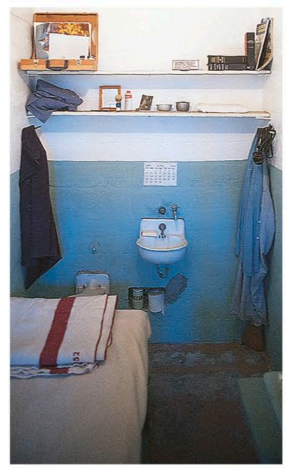
der Straftäter
criminal



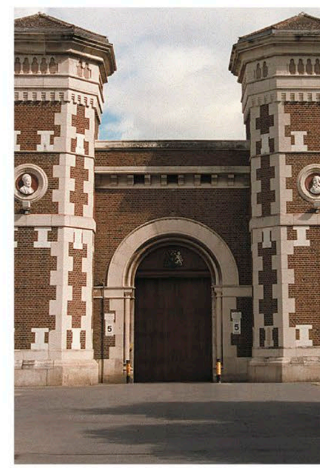
das Strafregister
criminal record



der Gefängniswärter
prison guard



die Gefängniszelle
cell



das Gefängnis
prison

Vokabular • vocabulary

das Beweismittel
evidence

das Urteil
verdict

unschuldig
innocent

schuldig
guilty

freigesprochen
acquitted

das Strafmaß
sentence

die Kaution
bail

die Berufung
appeal

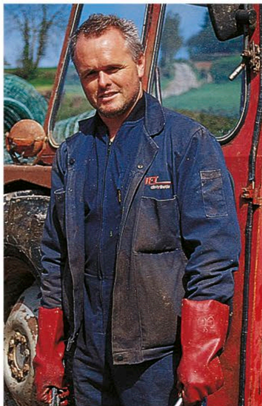
die Haftentlassung auf Bewährung
parole

Ich möchte mit einem Anwalt sprechen.
I want to see a lawyer.

Wo ist das Gericht?
Where is the courthouse?

Kann ich die Kaution leisten?
Can I post bail?

der Bauernhof 1 • farm 1



der Bauer
farmer



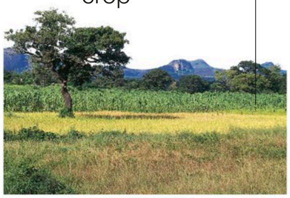


der Traktor | tractor

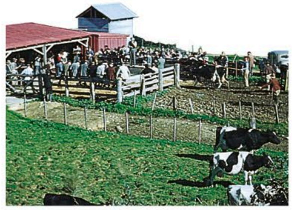


der Mähdrescher | combine harvester

die landwirtschaftlichen Betriebe • types of farm



der Ackerbaubetrieb
arable farm



der Betrieb für Milchproduktion
dairy farm



die Schaffarm
sheep farm



die Hühnerfarm
poultry farm



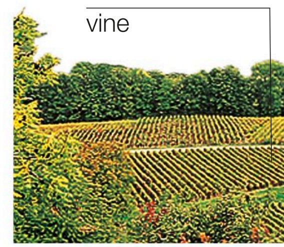
die Schweinefarm
pig farm



die Fischzucht
fish farm



der Obstanbau
fruit farm



der Weinberg
vineyard

die Tätigkeiten • actions



pflügen
plough (v)



säen
sow (v)



melken
milk (v)



füttern
feed (v)



bewässern | water (v)



ernten | harvest (v)

Vokabular • vocabulary

das Herbizid herbicide	**die Herde** herd	**der Trog** trough
das Pestizid pesticide	**der Silo** silo	**pflanzen** plant (v)

der Bauernhof 2 • farm 2

die Feldfrüchte • crops



der Weizen
wheat



der Mais
corn



die Gerste
barley



der Raps
rapeseed



die Sonnenblume
sunflower

der Ballen
bale



das Heu
hay



die Luzerne
alfalfa



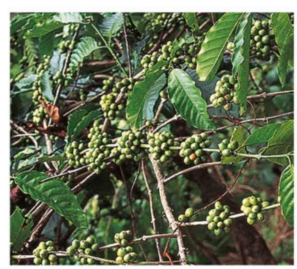
der Tabak
tobacco



der Reis
rice



der Tee
tea



der Kaffee
coffee



der Flachs
flax



das Zuckerrohr
sugarcane

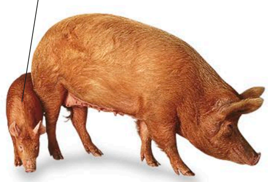


die Baumwolle
cotton



die Vogelscheuche
scarecrow

das Vieh • livestock



das Schwein
pig



die Kuh
cow



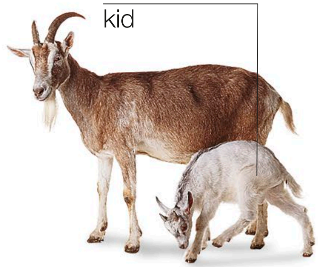
der Stier
bull



das Schaf
sheep



das Lamm
lamb



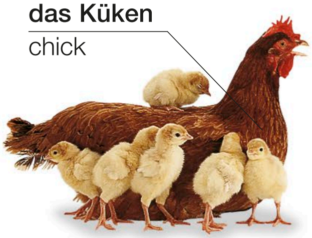
die Ziege
goat



das Pferd
horse



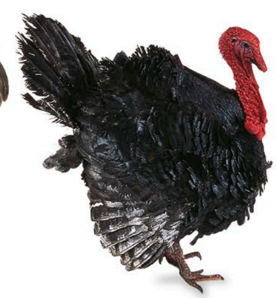
der Esel
donkey



das Huhn
chicken



der Hahn
cockerel



der Truthahn
turkey



die Ente
duck



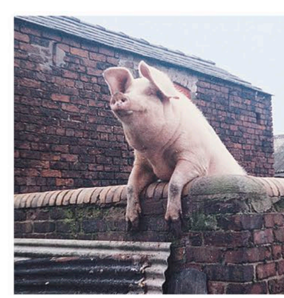
der Stall
stable



der Pferch
pen



der Hühnerstall
chicken coop



der Schweinestall
pigsty

der Bau • construction



die Baustelle
building site



bauen
build (v)

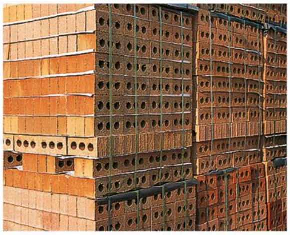


der Bauarbeiter
builder



die Betonmischmaschine
cement mixer

das Material • materials



der Ziegelstein
brick



das Bauholz
timber



der Dachziegel
roof tile



der Baustein
breeze block

die Werkzeuge • tools

der Mörtel
mortar



die Kelle
trowel



die Wasserwaage
spirit level



der Vorschlaghammer
sledgehammer

der Stiel
handle



die Spitzhacke
pickaxe



die Schaufel
shovel

die Maschinen • machinery



die Walze
roadroller



der Kipper
dumper truck

die Stütze
support



der Haken
hook

der Kran | crane

die Straßenarbeiten • roadworks

der Asphalt
tarmac

der Leitkegel
cone



der Pressluftbohrer
pneumatic drill



der Neubelag
resurfacing

der Bagger
mechanical digger

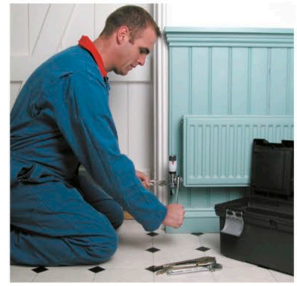
die Berufe 1 • occupations 1



der Schreiner
carpenter



der Elektriker
electrician



der Klempner
plumber



der Maurer
builder



der Gärtner
gardener



der Gebäudereiniger
cleaner



der Mechaniker
mechanic



der Metzger
butcher





die Fischhändlerin
fishmonger



der Gemüsehändler
greengrocer



die Floristin
florist

der Friseur
hairdresser



der Friseur
barber



der Juwelier
jeweller



die Verkäuferin
shop assistant

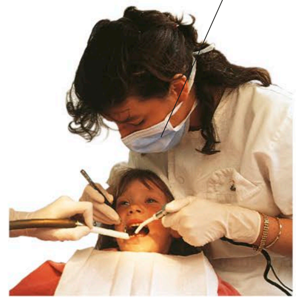


die Immobilienmaklerin
estate agent

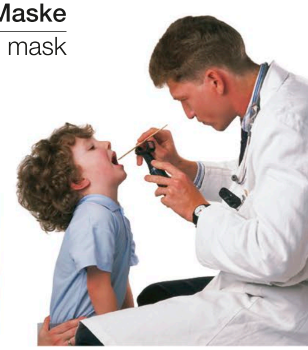


der Optiker
optician

die Maske
mask



die Zahnärztin
dentist



der Arzt
doctor



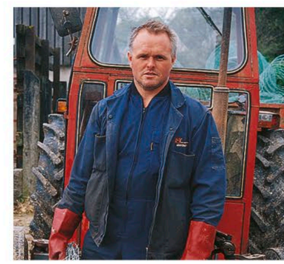
die Apothekerin
pharmacist



die Krankenschwester
nurse



die Tierärztin
vet

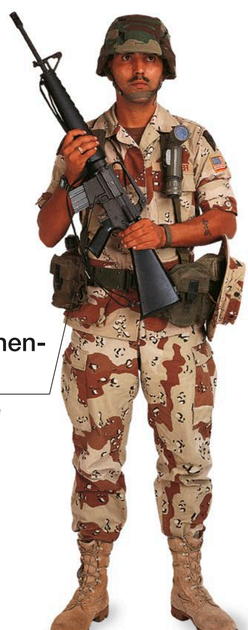


der Landwirt
farmer



der Fischer
fisherman

das Maschinengewehr
machine gun



der Soldat
soldier



der Polizist
policeman

das Abzeichen
identity badge

die Uniform
uniform



der Wächter
security guard



der Seemann
sailor



der Feuerwehrmann
fireman

die Berufe 2 • occupations 2



die Rechtsanwältin
lawyer



der Wirtschaftsprüfer
accountant



der Architekt
architect



die Wissenschaftlerin
scientist



die Lehrerin
teacher



der Bibliothekar
librarian



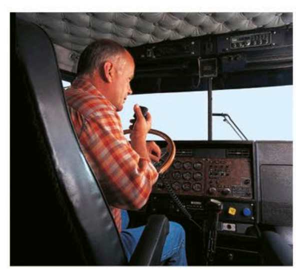
die Empfangsdame
receptionist



der Briefträger
postman



der Busfahrer
bus driver



der Lastwagenfahrer
lorry driver



der Taxifahrer
taxi driver



der Pilot
pilot



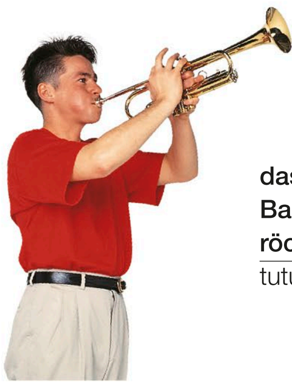
die Flugbegleiterin
air stewardess



die Reisebürokauffrau
travel agent



der Koch
chef



der Musiker
musician



das Ballett röckchen
tutu

die Tänzerin
dancer



die Schauspielerin
actress



die Sängerin
singer



die Kellnerin
waitress



der Barkeeper
bartender



der Sportler
sportsman



der Bildhauer
sculptor



die Malerin
painter



der Fotograf
photographer



die Nachrichtensprecherin
newsreader

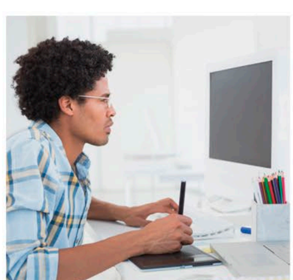
die Notizen
notes



der Journalist
journalist



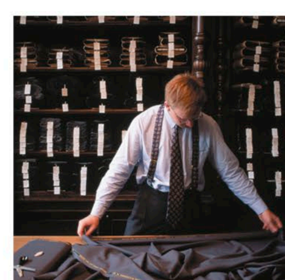
die Redakteurin
editor



der Designer
designer



die Damenschneiderin
seamstress



der Schneider
tailor





der Verkehr
transport

die Straßen • roads





die Autobahn
motorway

die Mautstelle
toll booth

die Straßenmarkierungen
road markings

die Zufahrtsstraße
slip road

Einbahn-
one-way

die Verkehrsinsel
divider

die Kreuzung
junction

die Verkehrsampel
traffic light

der Lastwagen
lorry

der Mittelstreifen
central reservation

die rechte Spur
inside lane

die mittlere Spur
middle lane

die Überholspur
outside lane

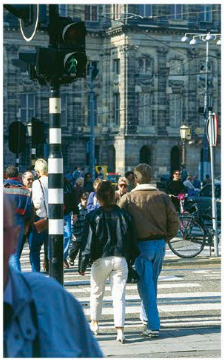
die Ausfahrt
exit ramp

der Verkehr
traffic

die Überführung
flyover

der Seitenstreifen
hard shoulder

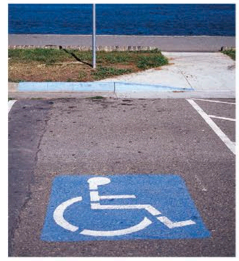
die Unterführung
underpass



der Fußgängerüberweg
pedestrian crossing



die Notrufsäule
emergency phone



der Behindertenparkplatz
disabled parking



der Verkehrsstau
traffic jam



das Navi
satnav



die Parkuhr
parking meter



der Verkehrspolizist
traffic policeman

Vokabular • vocabulary

parken
park (v)

überholen
overtake (v)

rückwärts fahren
reverse (v)

fahren
drive (v)

die abschleppen
tow away (v)

die Umleitung
diversion

die Leitplanke
crash barrier

die Straßenbaustelle
roadworks

die Schnellstraße
dual carriageway

der Kreisverkehr
roundabout

Ist dies die Straße nach…?
Is this the road to...?

Wo kann ich parken?
Where can I park?

die Verkehrsschilder • road signs



keine Einfahrt
no entry



die Geschwindigkeitsbegrenzung
speed limit



Gefahr
hazard



Halten verboten
no stopping



rechts abbiegen verboten
no right turn

der Bus • bus

der Fahrersitz
driver's seat

der Haltegriff
handrail

die Automatiktür
automatic door

das Vorderrad
front wheel

das Gepäckfach
luggage hold



die Tür | door



der Reisebus | coach

die Bustypen • types of buses

die Liniennummer
route number

der Fahrer
driver



der Doppeldecker
double-decker bus



die Straßenbahn
tram



der Obus
trolley bus



der Schulbus | school bus

das Hinterrad
rear wheel

das Fenster
window





der Fahrschein
bus ticket

der Halteknopf
stop button



die Klingel
bell



der Busbahnhof
bus station



die Bushaltestelle
bus stop

Vokabular • vocabulary

der Fahrpreis
fare

der Rollstuhlzugang
wheelchair access

der Fahrplan
timetable

das Wartehäuschen
bus shelter

Halten Sie am…?
Do you stop at…?

Welcher Bus fährt nach…?
Which bus goes to…?





der Kleinbus
minibus



der Touristenbus | tourist bus



der Zubringer | shuttle bus

das Auto 1 • car 1

das Äußere • exterior

der Rückspiegel
rear-view mirror

der Scheibenwischer
windscreen wiper

die Autotür
door

der Seitenspiegel
wing mirror

die Windschutzscheibe
windscreen

der Kofferraum
boot

die Motorhaube
bonnet



die Stoßstange
bumper

der Blinker
indicator

das Nummernschild
licence plate

der Scheinwerfer
headlight

das Rad
wheel

der Reifen
tyre

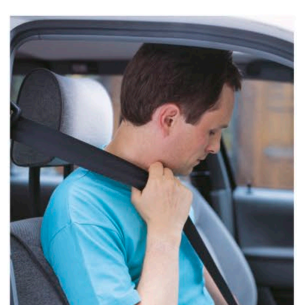
das Gepäck
luggage



der Dachgepäckträger
roof rack



die Hecktür
tailgate



der Sicherheitsgurt
seat belt



der Kindersitz
child seat

die Wagentypen • types



das Elektroauto
electric car



die Fließhecklimousine
hatchback



die Limousine
saloon



der Kombiwagen
estate



das Kabriolett
convertible



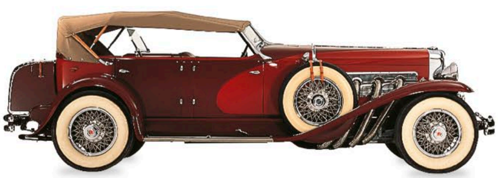
das Sportkabriolett
sports car



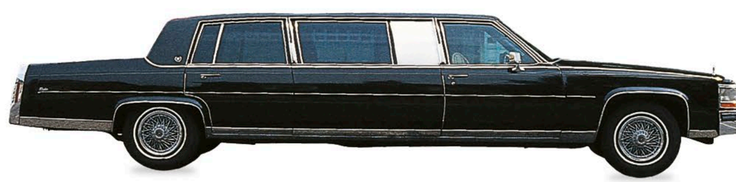
die Großraum-limousine
people carrier



der Geländewagen
four-wheel drive



das Vorkriegsmodell
vintage

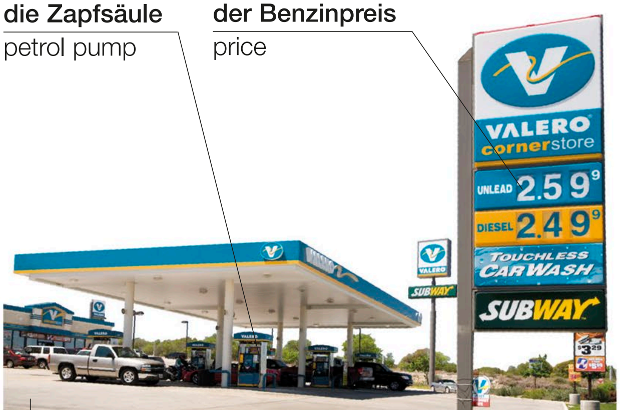


die verlängerte Limousine
limousine

die Tankstelle • petrol station

die Zapfsäule
petrol pump

der Benzinpreis
price



der Tankstellenplatz
forecourt

Vokabular • vocabulary

das Benzin petrol	**verbleit** leaded	**die Autowaschanlage** car wash
bleifrei unleaded	**das Öl** oil	**das Frostschutzmittel** antifreeze
die Werkstatt garage	**der Diesel** diesel	**die Scheibenwasch anlage** screenwash

Voll tanken, bitte.
Fill the tank, please.

das Auto 2 • car 2

die Innenausstattung • interior



Vokabular • vocabulary

zweitürig
two-door

viertürig
four-door

die Zündung
ignition

die Bremse
brake

das Gaspedal
accelerator

dreitürig
three-door

mit Handschaltung
manual

mit Automatik
automatic

die Kupplung
clutch

die Klimaanlage
air conditioning

Wie komme ich nach…?
Can you tell me the way to…?

Wo ist hier ein Parkplatz?
Where is the car park?

Kann ich hier parken?
Can I park here?

die Armaturen • controls

das Lenkrad
steering wheel

die Hupe
horn

das Armaturenbrett
dashboard

die Warnlichter
hazard lights

das GPS-System
satellite navigation



die Linkssteuerung | left-hand drive

die Temperaturanzeige
temperature gauge

der Drehzahlmesser
rev counter

der Tachometer
speedometer

die Kraftstoffanzeige
fuel gauge

die Autostereoanlage
car stereo

der Lichtschalter
lights switch

der Kilometerzähler
odometer

der Heizungsregler
heater controls

der Airbag
air bag

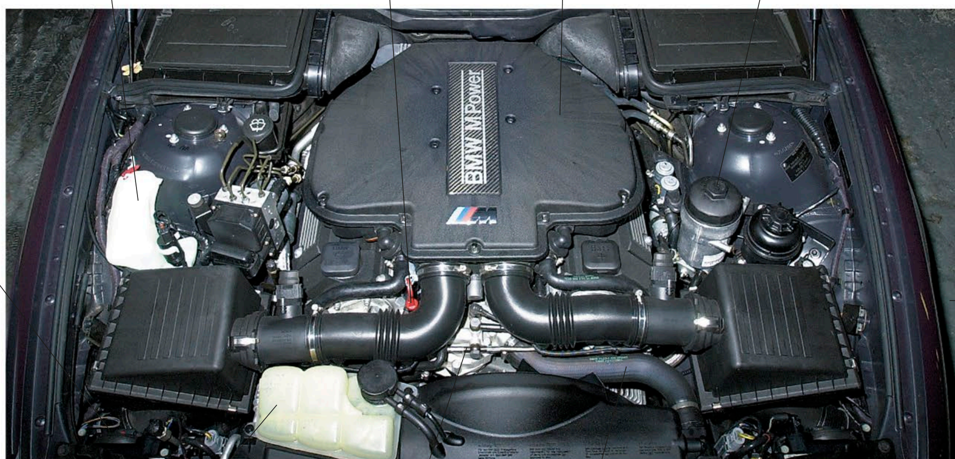
der Schalthebel
gearstick

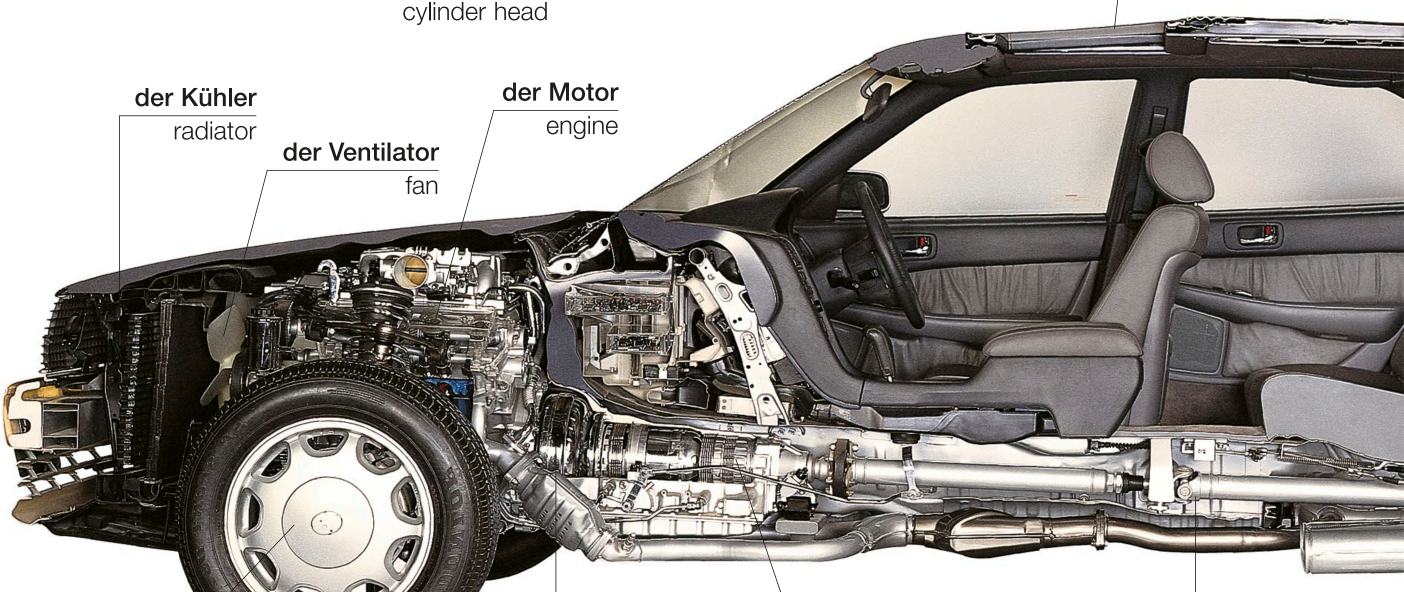


die Rechtssteuerung | right-hand drive

das Auto 3 • car 3

die Mechanik • mechanics

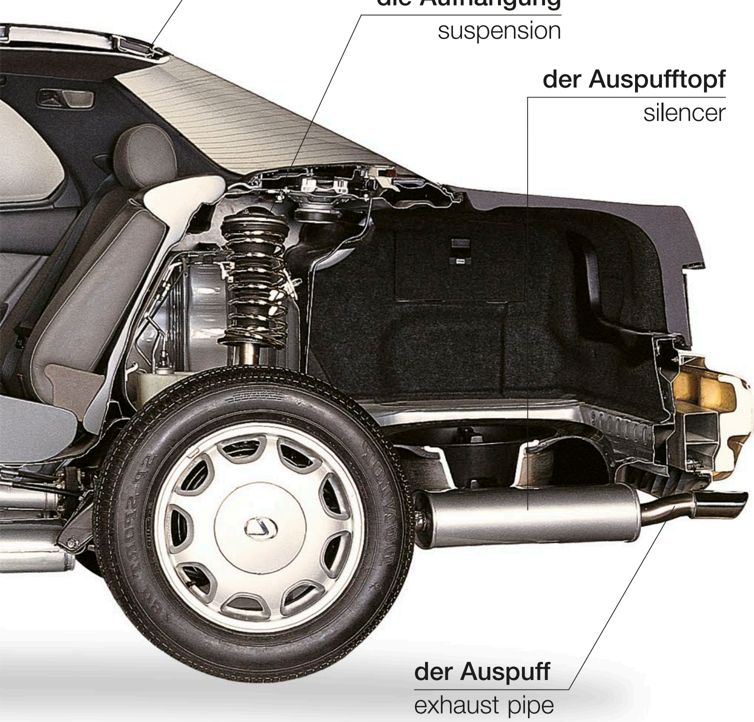




die Reifenpanne • puncture



ein Rad wechseln
change a wheel (v)



Vokabular • vocabulary

der Autounfall
car accident

die Panne
breakdown

die Versicherung
insurance

der Abschleppwagen
tow truck

der Mechaniker
mechanic

der Reifendruck
tyre pressure

der Sicherungskasten
fuse box

die Zündkerze
spark plug

der Keilriemen
fan belt

der Benzintank
petrol tank

der Nockenriemen
cam belt

der Turbolader
turbocharger

der Verteiler
distributor

die Einstellung
timing

das Chassis
chassis

die Handbremse
handbrake

die Lichtmaschine
alternator

Ich habe eine Panne.
I've broken down.

Mein Auto springt nicht an.
My car won't start.

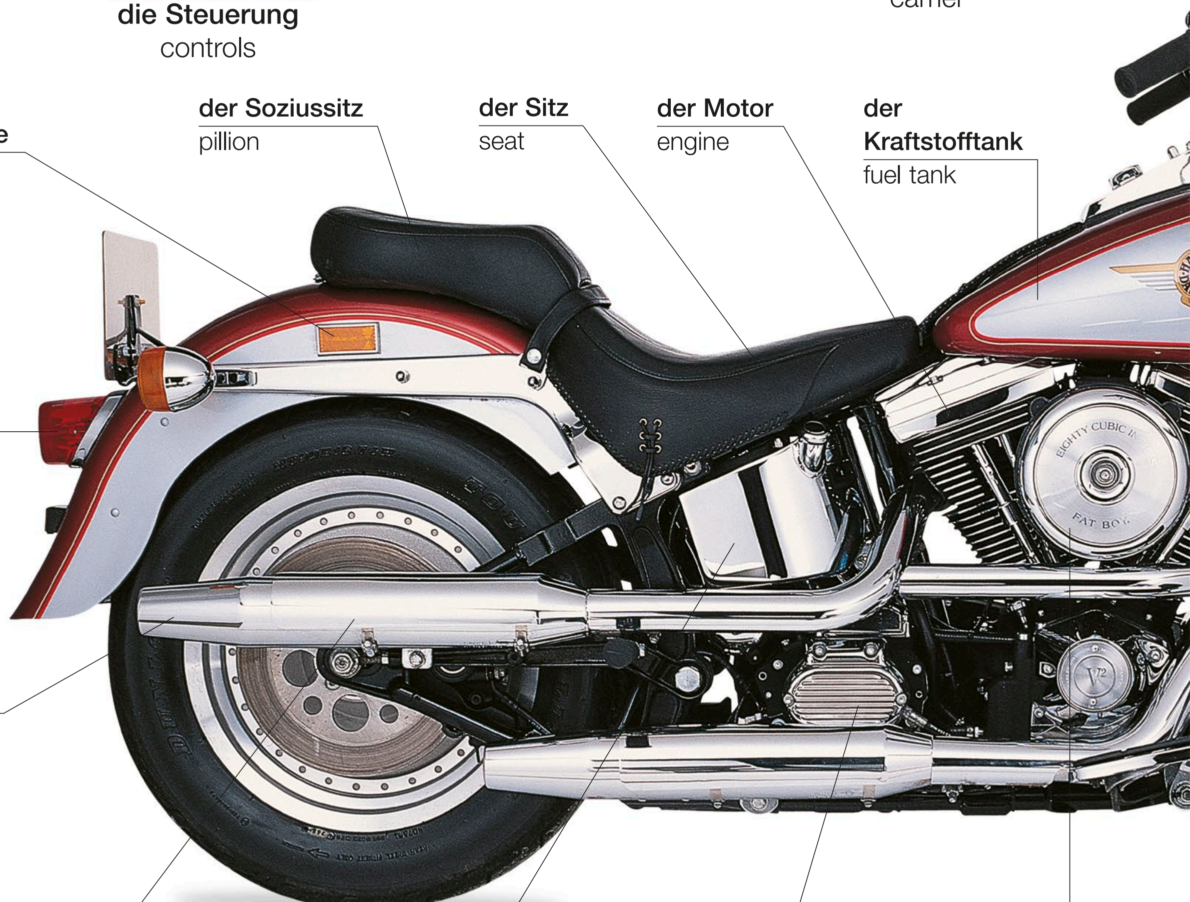
das Motorrad • motorbike



die Steuerung
controls



der Gepäckträger
carrier





die Kleidung | clothing



die Typen • types



die Rennmaschine | racing bike



der Tourer | tourer



das Geländemotorrad | dirt bike



der Roller | scooter

das Fahrrad • bicycle



das Tandem
tandem



das Rennrad
racing bike



das Mountainbike
mountain bike





das Tourenfahrrad
touring bike



das Straßenrad
road bike



der Fahrradweg | cycle lane





der Reparaturkasten | repair kit



die Luftpumpe
pump



das Fahrradschloss
lock



der Schlauch
inner tube



der Kindersitz
child seat

Vokabular • vocabulary

das Rücklicht rear light	**die Stützräder** stabilisers	**das Kabel** cable	**der Korb** basket	**der Riemen** toe strap	**bremsen** brake (v)
die Fahrradlampe lamp	**der Fahrradständer** kickstand	**die Bremsbacke** brake block	**die Reifenpanne** puncture	**der Rennbügel** toe clip	**schalten** change gear (v)
der Rückstrahler reflector	**der Fahrradständer** bike rack	**das Kettenzahnrad** sprocket	**der Dynamo** dynamo	**treten** pedal (v)	**Rad fahren** cycle (v)

der Zug • train

der Wagen
carriage

der Bahnsteig
platform

der Kofferkuli
trolley



die Gleisnummer
platform number

der Pendler
commuter

der Bahnhof | train station

die Zugtypen • types of train



die Dampflokomotive
steam train

die Lokomotive
engine



der Führerstand
driver's cab

die Schiene
rail

die Diesellokomotive | diesel train



die Elektrolokomotive
electric train



der Hochgeschwindigkeitszug
high-speed train



die Einschienenbahn
monorail



die U-Bahn
underground train



die Straßenbahn
tram



der Güterzug
freight train



die Gepäckablage
luggage rack

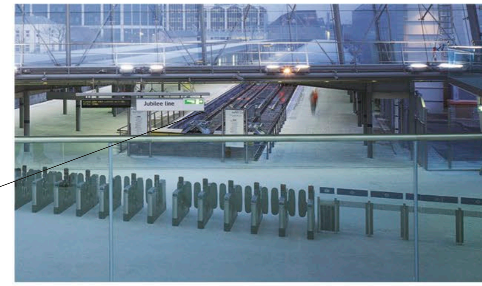
das Zugfenster
window

das Gleis
track

die Tür
door

der Sitz
seat

das Abteil
compartment



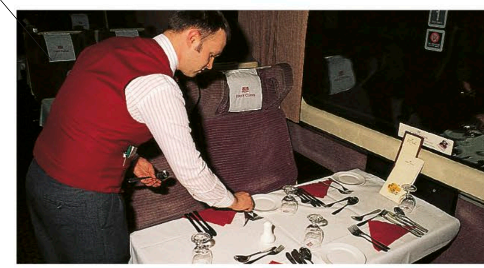
die Eingangssperre
ticket barrier

der Lautsprecher
public address system

der Fahrplan
timetable



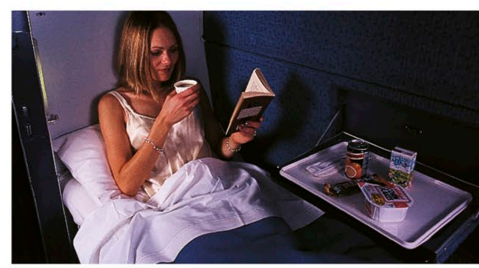
die Fahrkarte
ticket



der Speisewagen | dining car



die Bahnhofshalle | concourse



das Schlafabteil
sleeping compartment

Vokabular • vocabulary

das Bahnnetz
rail network

der Intercity
inter-city train

die Stoßzeit
rush hour

der U-Bahnplan
underground map

die Verspätung
delay

der Fahrpreis
fare

der Fahrkartenschalter
ticket office

der Schaffner
ticket inspector

umsteigen
change (v)

die stromführende Schiene
live rail

das Signal
signal

die Notbremse
emergency lever

das Flugzeug • aircraft

das Verkehrsflugzeug • airliner



die Kabine • cabin





der Heißluftballon
hot-air balloon



das Ultraleichtflugzeug
microlight



das Segelflugzeug
glider



der Doppeldecker
biplane



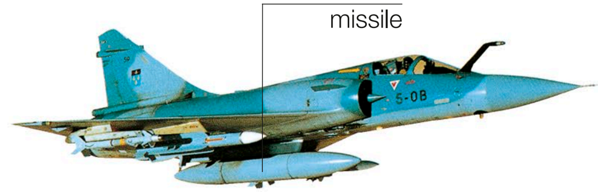
das Leichtflugzeug
light aircraft



das Wasserflugzeug
sea plane



der Privatjet
private jet



das Jagdflugzeug
fighter plane



der Hubschrauber
helicopter



das Bombenflugzeug
bomber

Vokabular • vocabulary

der Pilot pilot	**starten** take off (v)	**landen** land (v)	**die Economyclass** economy class	**das Handgepäck** hand luggage
der Kopilot co-pilot	**fliegen** fly (v)	**die Höhe** altitude	**die Businessclass** business class	**der Sicherheitsgurt** seat belt

der Flughafen • airport



das Verkehrsflugzeug | airliner

Vokabular • vocabulary

das Gepäckband
carousel

der Auslandsflug
international flight

der Inlandsflug
domestic flight

die Flugverbindung
connection

die Flugnummer
flight number

die Einwanderung
immigration

der Zoll
customs

das Übergepäck
excess baggage

die Start- und Landebahn
runway

die Sicherheitsvorkehrungen
security

die Gepäckröntgenmaschine
x-ray machine

der Urlaubsprospekt
holiday brochure

der Urlaub
holiday

einen Flug buchen
book a flight (v)

einchecken
check in (v)

der Kontrollturm
control tower

das Handgepäck
hand luggage

das Gepäck
luggage

der Kofferkuli
trolley

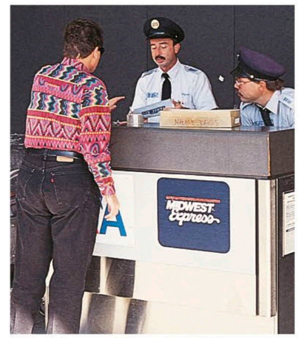


der Abfertigungsschalter
check-in desk

das Visum
visa

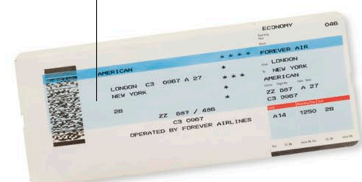


der Pass | passport



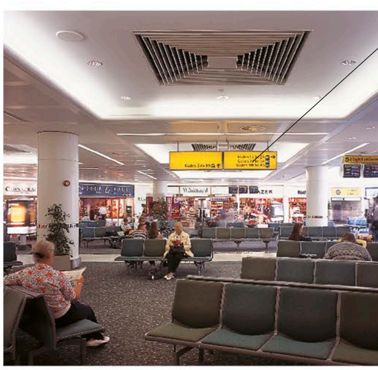
die Passkontrolle
passport control

die Bordkarte
boarding pass



das Flugticket
ticket

die Gatenummer
gate number



die Abflughalle
departure lounge

der Abflug
departures

das Reiseziel
destination

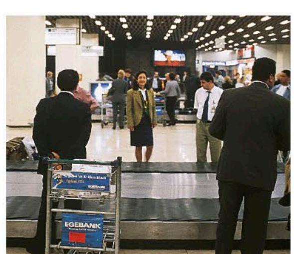
die Ankunft
arrivals



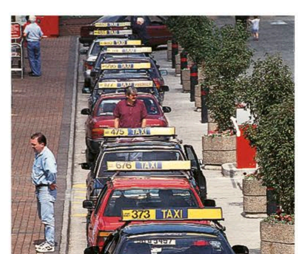
die Fluginformationsanzeige
information screen



der Duty-free-Shop
duty-free shop



die Gepäckausgabe
baggage reclaim

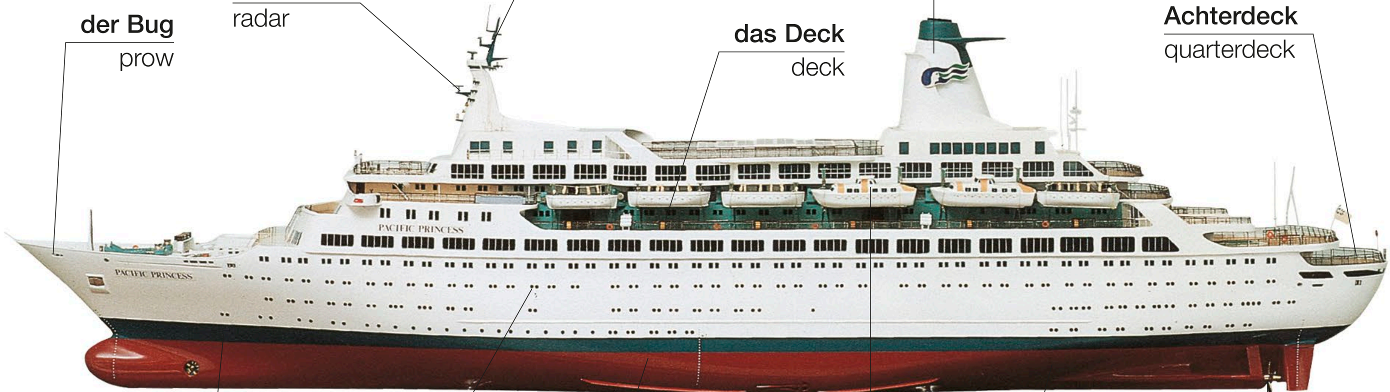


der Taxistand
taxi rank

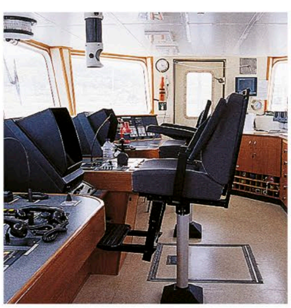


der Autoverleih
car hire

das Schiff • ship



der Ozeandampfer
ocean liner



die Kommandobrücke
bridge



der Maschinenraum
engine room



die Kabine
cabin



die Kombüse
galley

Vokabular • vocabulary

das Dock
dock

der Hafen
port

die Landungsbrücke
gangway

der Anker
anchor

der Poller
bollard

die Ankerwinde
windlass

der Kapitän
captain

das Rennboot
speedboat

das Ruderboot
rowing boat

das Kanu
canoe

andere Schiffe • other ships



die Fähre
ferry

der Außenbordmotor
outboard motor



das Schlauchboot
inflatable dinghy



das Tragflügelboot
hydrofoil



die Jacht
yacht



der Katamaran
catamaran



der Schleppdampfer
tug boat



das Luftkissenboot
hovercraft



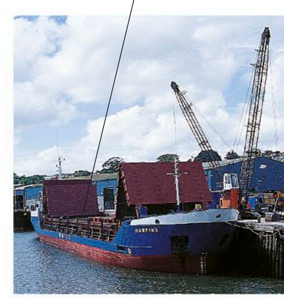
das Containerschiff
container ship

die Takelung
rigging



das Segelboot
sailing boat

der Frachtraum
hold



das Frachtschiff
freighter



der Öltanker
oil tanker



der Flugzeugträger
aircraft carrier



das Kriegsschiff
battleship

der Kommandoturm
conning tower



das U-Boot
submarine

der Hafen • port

das Warenlager
warehouse

der Kran
crane

der Gabelstapler
fork-lift truck

die Zufahrtßsstraße
access road

das Zollamt
customs house

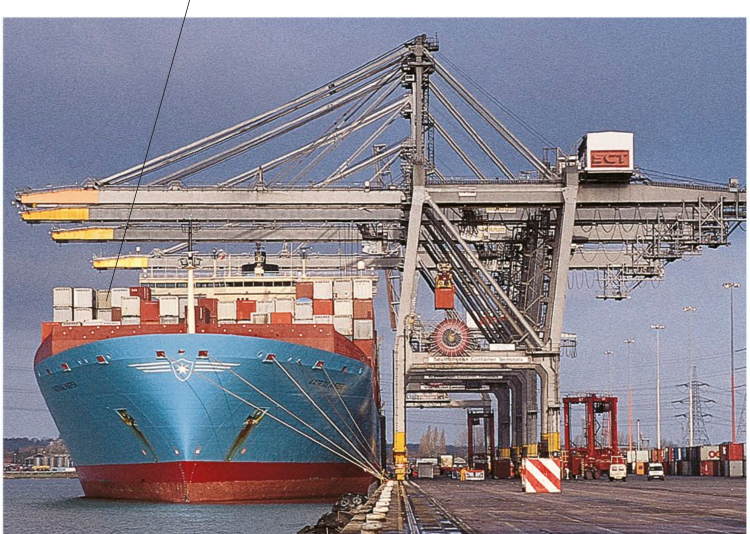


das Dock
dock

der Kai
quay

die Fracht
cargo

der Container
container



der Containerhafen | container port

der Fährterminal
ferry terminal

die Fähre
ferry

der Fahrkartenschalter
ticket office

der Passagier
passenger



der Passagierhafen | passenger port

das Netz
net

das Fischerboot
fishing boat

die Verankerung
mooring



der Fischereihafen
fishing port



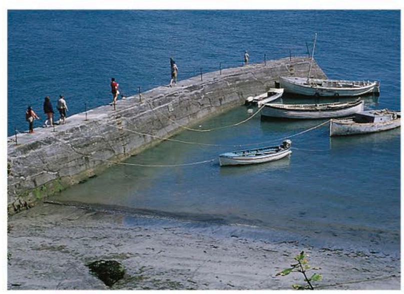
der Jachhafen
marina



der Hafen
harbour



der Pier
pier



der Landungssteg
jetty



die Werft
shipyard

die Laterne
lamp



der Leuchtturm
lighthouse



die Boje
buoy

Vokabular • vocabulary

die Küstenwache
coastguard

der Hafenmeister
harbour master

das Trockendock
dry dock

festmachen
moor (v)

anlegen
dock (v)

den Anker werfen
drop anchor (v)

an Bord gehen
board (v)

von Bord gehen
disembark (v)

auslaufen
set sail (v)


ULTRA
3
DUNLOP
DDH III
4
DUNLOP
MOLITOR
TOUR EDITION
1
ProStaff
4
BANFF SPRINGS
GOLF CLUB
4
TOP-FLITE
HOT XL
ProStaff
4
RAM TOUR
1
MAXFLI
TOP-FLITE
STRATA
3
DISTANCE



der Sport
sports

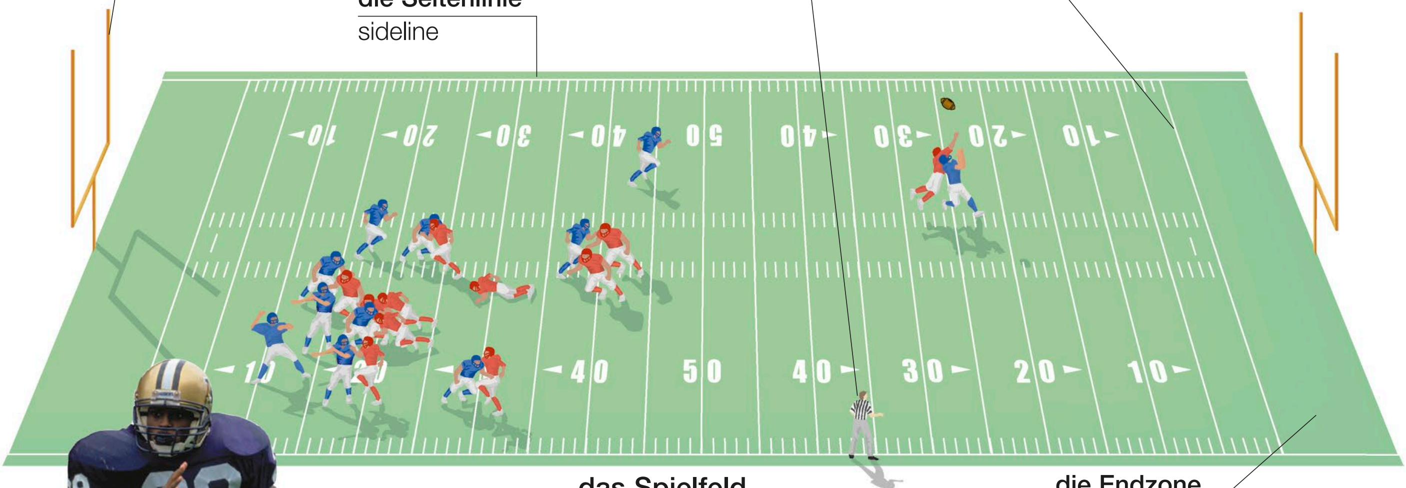
der Football • American football

der Torpfosten
goalpost

die Seitenlinie
sideline

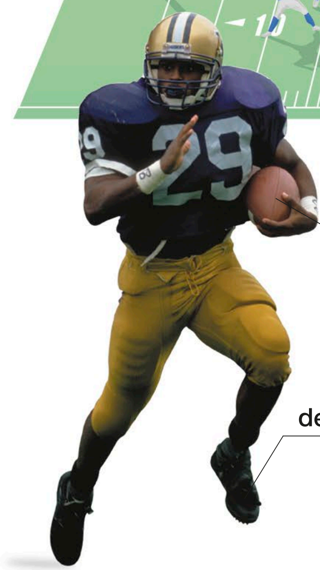
der Schiedsrichter
referee

die Torlinie
goal line



das Spielfeld
football field

die Endzone
end zone



der Football
football

der Stiefel
boot

der Footballspieler
football player

das Schutzpolster
pads

der Helm
helmet



angreifen
tackle (v)



den Ball abgeben
pass (v)



fangen
catch (v)

Vokabular • vocabulary

die Auszeit
time out

das unsichere Fangen des Balls
fumble

die Mannschaft
team

der Angriff
attack

die Verteidigung
defence

der Spielstand
score

der Cheerleader
cheerleader

der Touchdown
touchdown

Wie ist der Stand?
What is the score?

Wer gewinnt?
Who is winning?

das Rugby • rugby

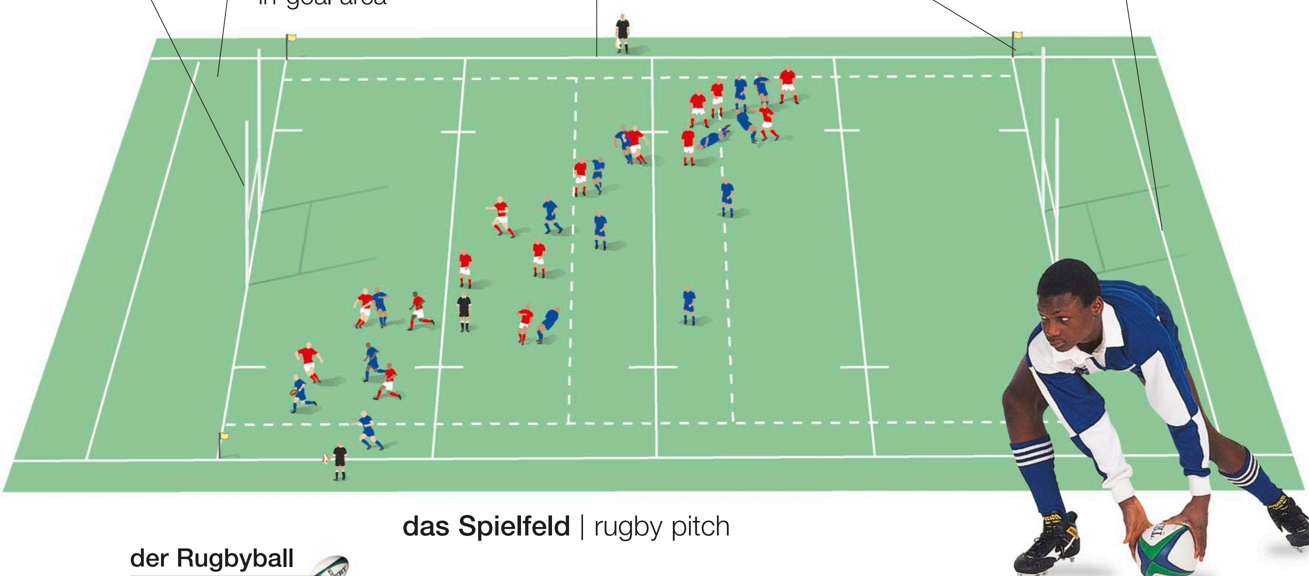
das Tor
goal

der Torraum
in-goal area

die Seitenlinie
touch line

die Fahne
flag

die Feldauslinie
dead ball line



das Spielfeld | rugby pitch

werfen
throw (v)

der Rugbyball
ball



das Rugbytrikot
rugby strip

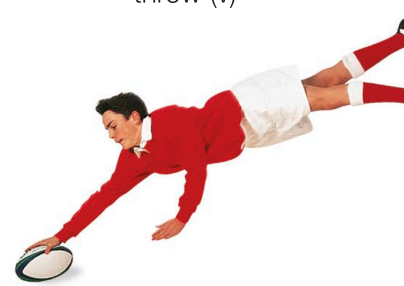
kicken
kick (v)



den Ball abgeben
pass (v)



angreifen
tackle (v)



der Versuch
try

der Rugbyspieler
player



das offene Gedränge | ruck



das Gedränge | scrum

der Fußball • soccer



der Fußball
football

der Torwart
goalkeeper

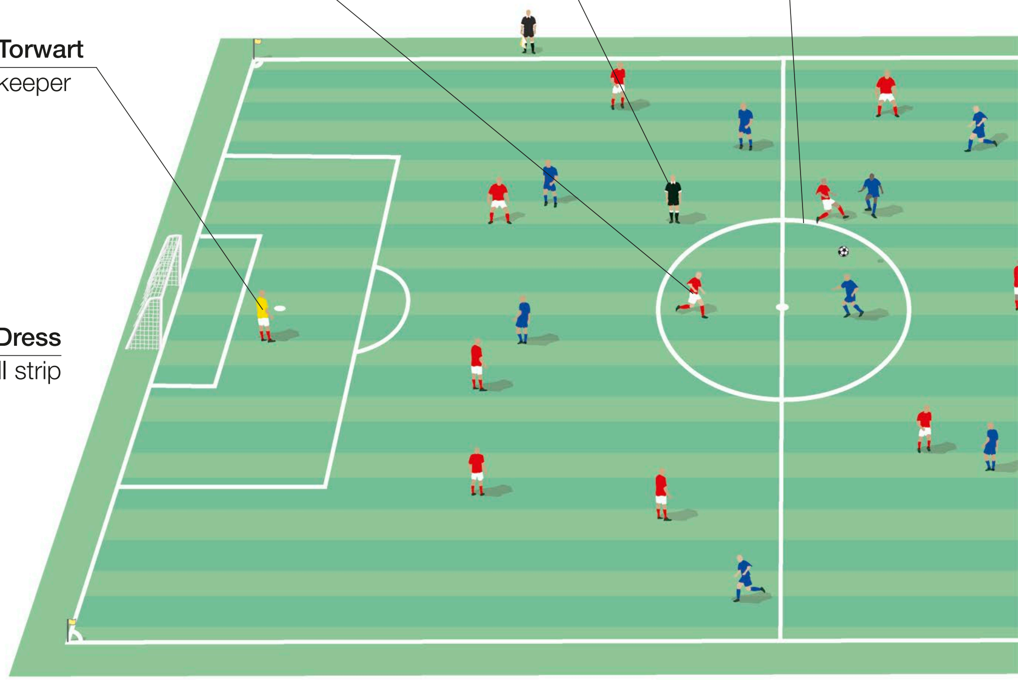
der Dress
football strip

der Fußballspieler
footballer

der Mittelstürmer
forward

der Schiedsrichter
referee

der Mittelkreis
centre circle



das Fußballfeld
football pitch

der Torpfosten
goalpost

die Querlatte
crossbar

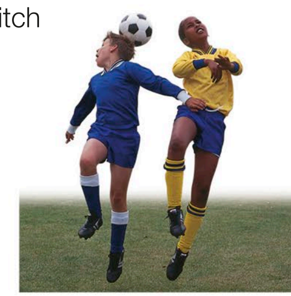
das Tornetz
net



das Tor | goal



dribbeln | dribble (v)

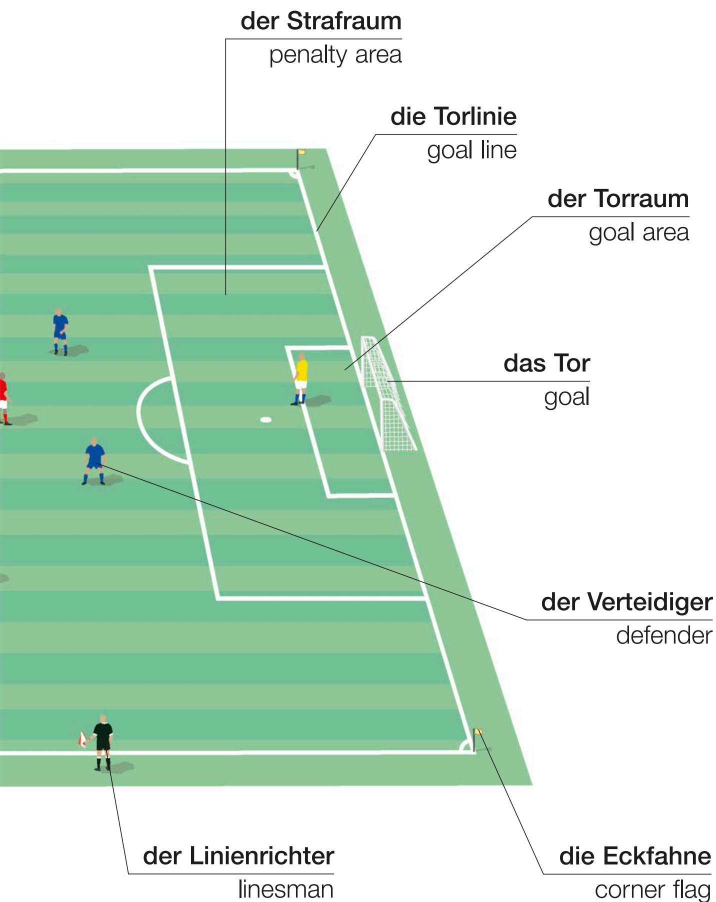


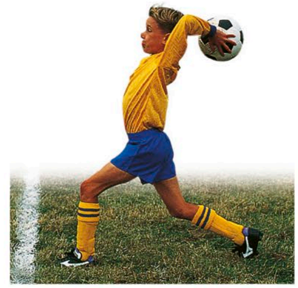
köpfen
head (v)



die Mauer
wall

der Freistoß | free kick





der Einwurf
throw-in



kicken
kick (v)



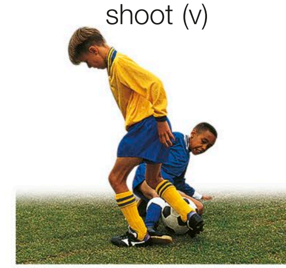
den Ball abgeben
pass (v)



schießen
shoot (v)



halten
save (v)



angreifen
tackle (v)

Vokabular • vocabulary

das Stadion stadium	**das Foul** foul	**die gelbe Karte** yellow card	**die Liga** league	**die Verlängerung** extra time
der Elfmeter penalty	**der Eckball** corner	**das Abseits** offside	**die Halbzeit** half time	**der Ersatzspieler** substitute
ein Tor schießen score a goal (v)	**die rote Karte** red card	**der Platzverweis** send off	**das Unentschieden** draw	**die Auswechslung** substitution

das Hockey • hockey

das Eishockey • ice hockey





der Eishockeyspieler | ice hockey player

das Hockey • field hockey



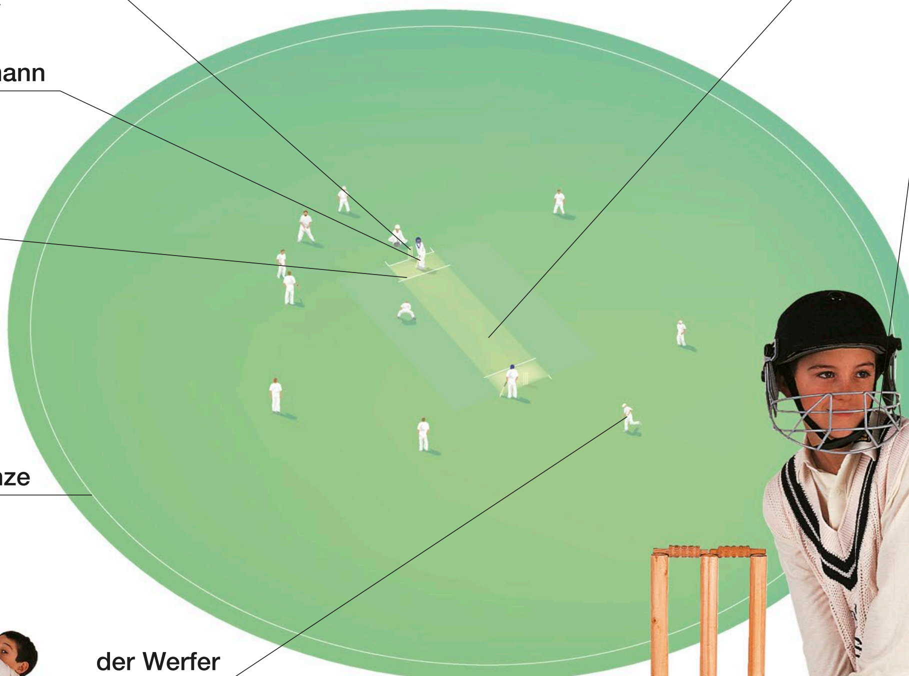


Schlittschuh laufen
skate (v)



schlagen
hit (v)

das Kricket • cricket



das Krickettor
wicket

der Schlagmann
batsman

die Wurflinie
crease

die Spielfeldgrenze
boundary line

die Spielbahn
pitch

die Gesichtsschutzmaske
face mask

der Werfer
bowler



werfen
bowl (v)



schlagen
bat (v)



der Stab
stump

das Schlagholz
bat

das Polster
leg pad

der Kricketspieler
cricketer



der Kricketball
cricket ball

fangen
field (v)



der Torwächter
wicket-keeper

Vokabular • vocabulary

ausscheiden out	**die Anzeigetafel** scoreboard	**der Schiedsrichter** umpire

der Basketball • basketball





der Basketballspieler | basketball player



Vokabular • vocabulary

der Pass
pass

der Einwurf
throw-in

das Foul
foul

aus
out of bounds

der Rebound
rebound

der Schiedsricherball
jump ball

die Aktionen • actions



werfen
throw (v)



fangen
catch (v)



schießen
shoot (v)



springen
jump (v)



decken
mark (v)



blocken
block (v)



springen lassen
bounce (v)



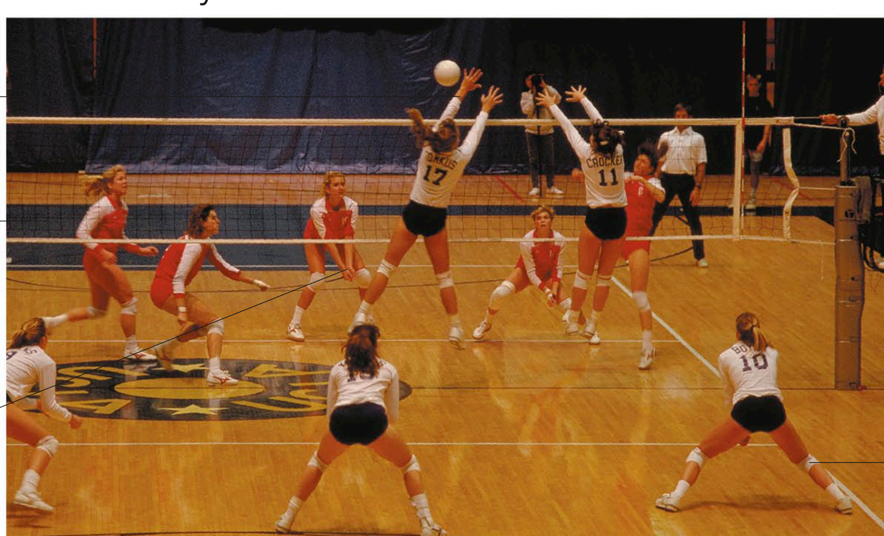
einen Dunk spielen
dunk (v)

der Volleyball • volleyball

blocken
block (v)

das Netz
net

baggern
dig (v)



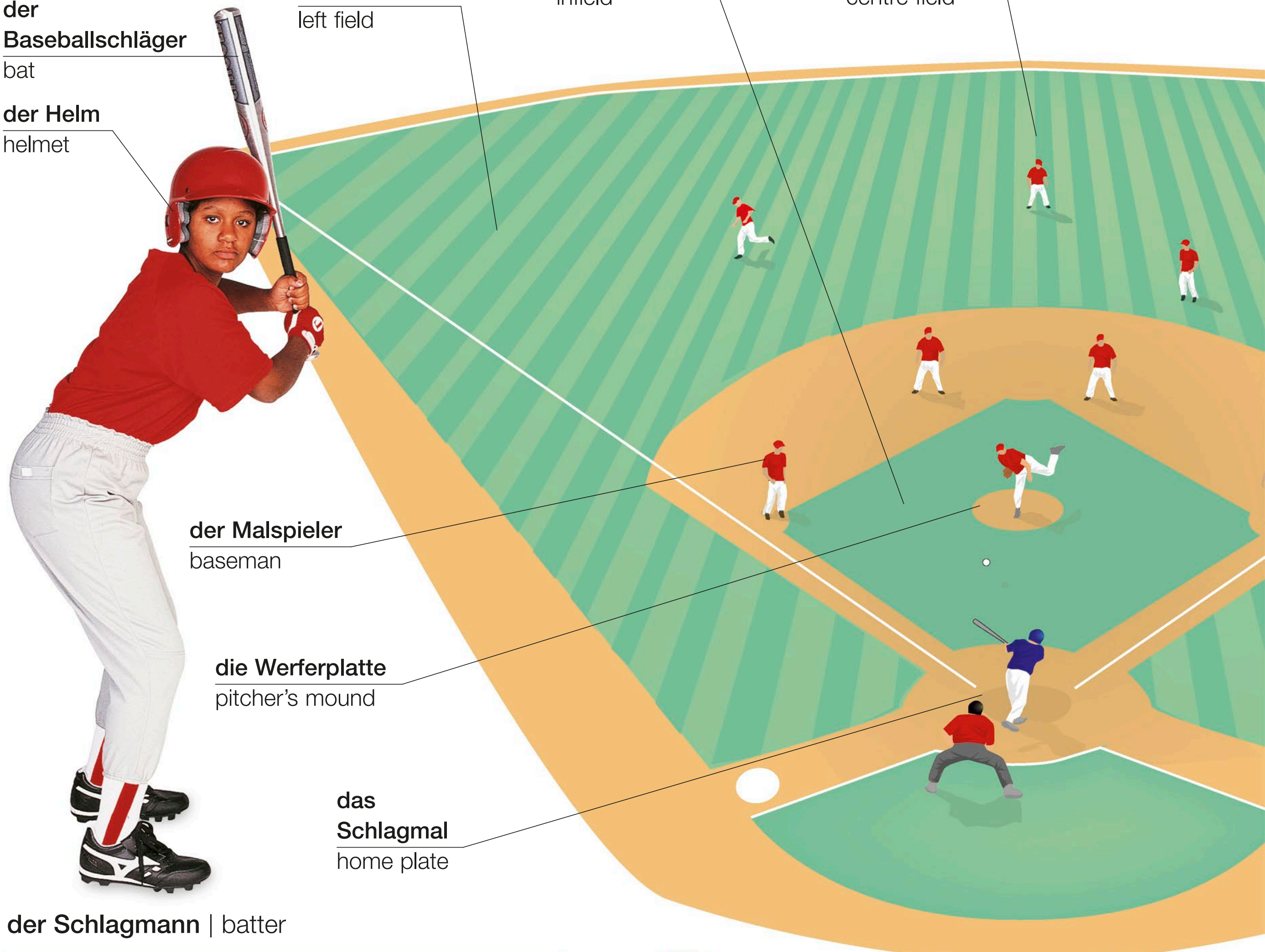
der Schiedsrichter
referee

der Knieschützer
knee support

das Spielfeld | court

der Baseball • baseball

das Spielfeld • field



der Schlagmann | batter

Vokabular • vocabulary

das Inning inning	**aus** out	**der Schlagfehler** strike
der Lauf run	**in Sicherheit** safe	**der ungültige Schlag** foul ball



der Handschuh
mitt

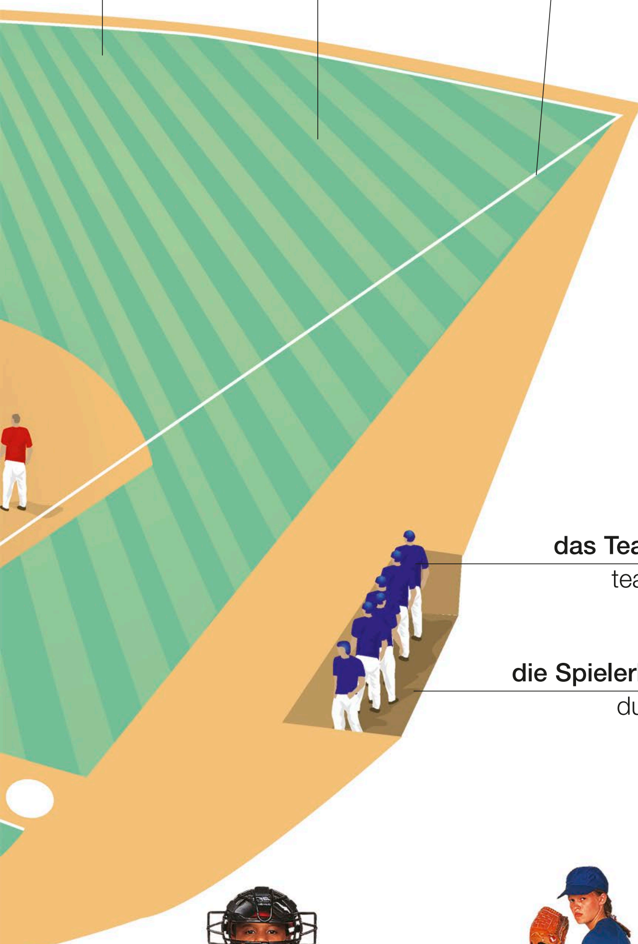


die Schutzmaske
mask

das Außenfeld
outfield

das rechte Feld
right field

die Foullinie
foul line



das Team
team

die Spielerbank
dugout



der Fänger
catcher



der Werfer
pitcher

die Aktionen • actions



werfen | throw (v)



fangen | catch (v)

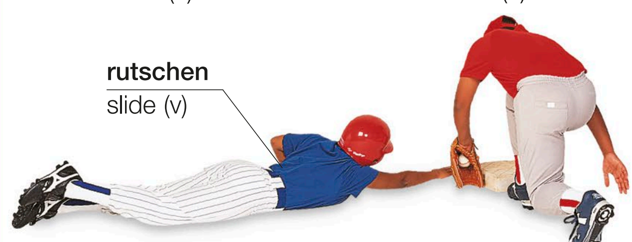


rennen
run (v)



als Fänger spielen
field (v)

rutschen
slide (v)



hinterherlaufen
tag (v)

werfen
pitch (v)

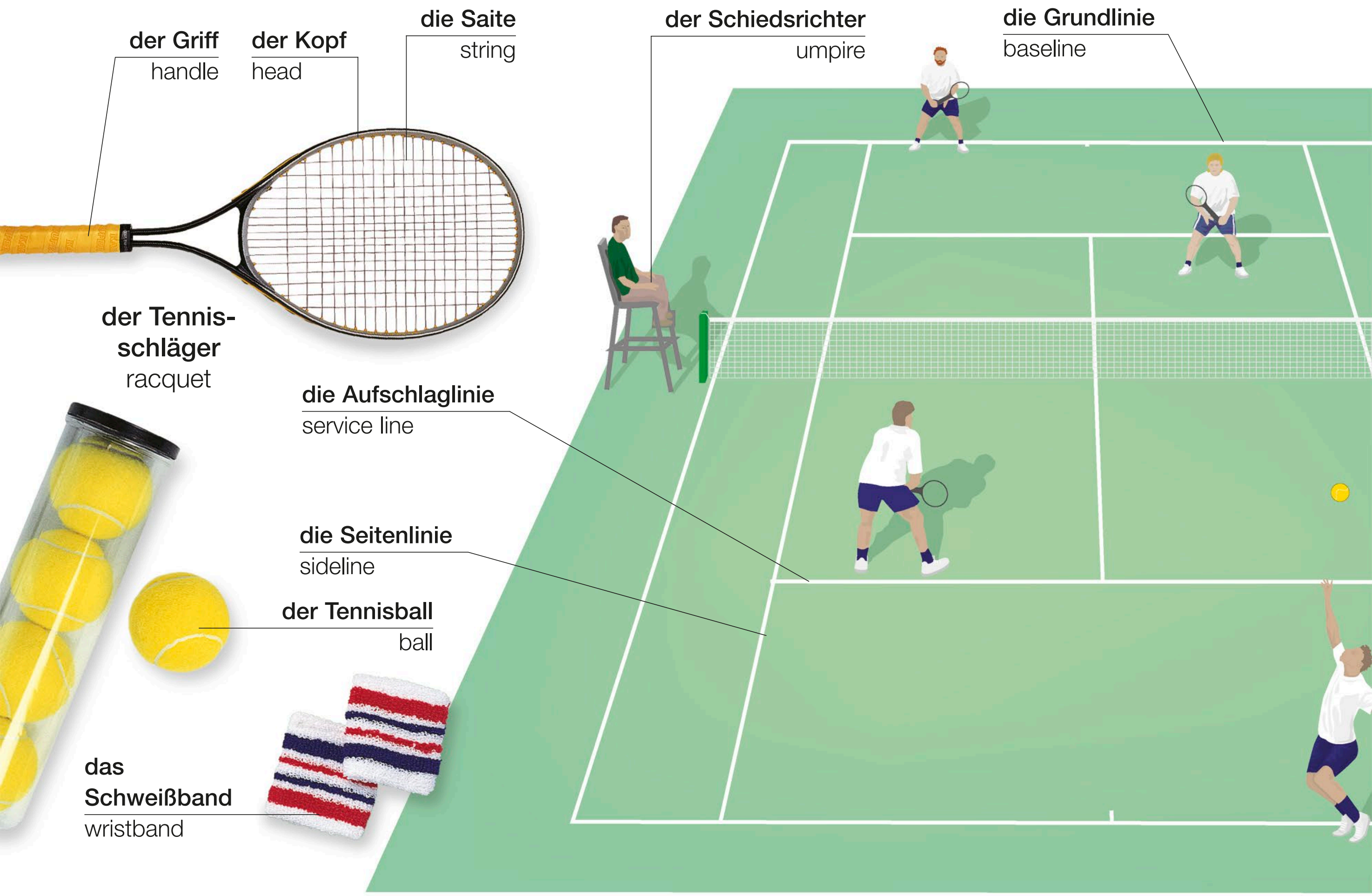
schlagen
bat (v)

der Schiedsrichter
umpire



spielen | play (v)

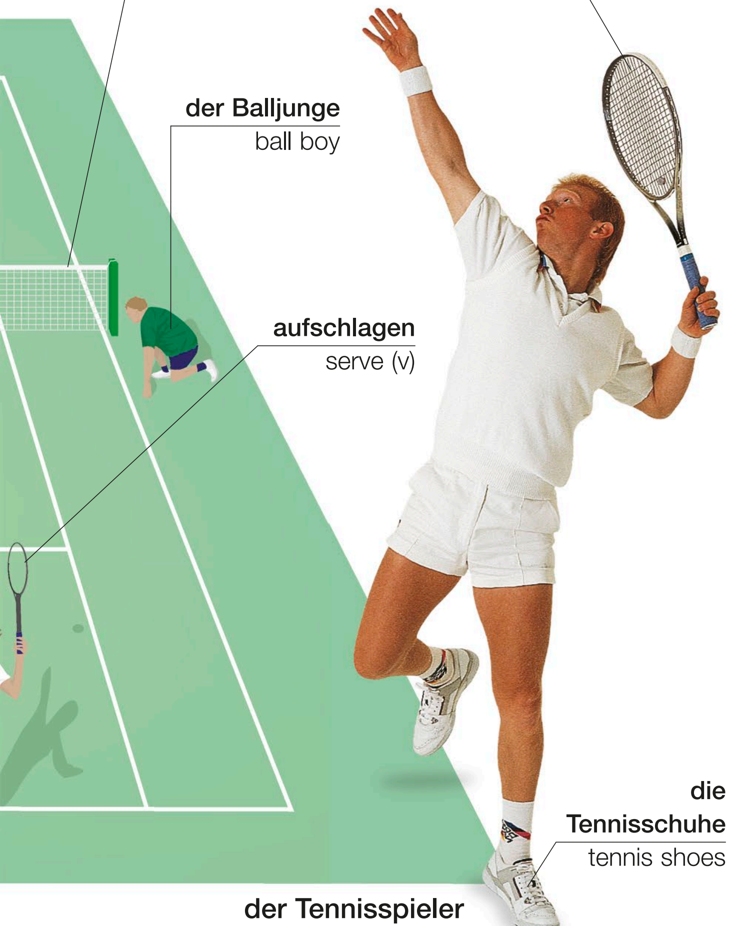
das Tennis • tennis



der Tennisplatz | tennis court

Vokabular • vocabulary

das Einzel singles	**der Satz** set	**der Einstand** deuce	**der Fehler** fault	**der Slice** slice	**der Spin** spin
das Doppel doubles	**das Match** match	**der Vorteil** advantage	**das Ass** ace	**Netz!** let!	**der Linienrichter** linesman
das Spiel game	**der Tiebreak** tiebreak	**null** love	**der Stoppball** dropshot	**der Ballwechsel** rally	**die Meisterschaft** championship



das Netz
net

der Schmetterball
smash

der Balljunge
ball boy

aufschlagen
serve (v)

die Tennisschuhe
tennis shoes

der Tennisspieler
player

die Schläge • strokes



der Aufschlag
serve



der Volley
volley



der Return
return



der Lob
lob



die Vorhand
forehand



die Rückhand
backhand

die Schlägerspiele • racquet games



der Federball
shuttlecock

das Badminton
badminton



der Tischtennisschläger
bat

das Tischtennis
table tennis



das Squash
squash



das Racquetball
racquetball

das Golf • golf







die Golferin | golfer

das Klubhaus | clubhouse

die Ausrüstung • equipment



der Golfball
golf ball

das Tee
tee



die Golftasche
golf bag



die Spikes
spikes

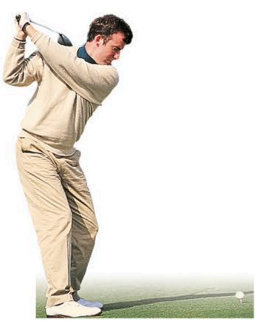


der Handschuh
glove

der Caddie
golf trolley

der Golfschuh
golf shoe

die Aktionen • actions



vom Abschlag spielen
tee-off (v)



driven
drive (v)



einlochen
putt (v)



chippen
chip (v)

die Golfschläger • golf clubs



das Holz
wood



der Putter
putter



das Eisen
iron



das Wedge
wedge

Vokabular • vocabulary

das Par par	**über Par** over par	**das Golfturnier** tournament	**der Caddie** caddy	**der Schlag** stroke	**die Spielbahn** line of play
unter Par under par	**das Hole-in-One** hole in one	**das Handicap** handicap	**die Zuschauer** spectators	**der Übungsschwung** practice swing	**der Durchschwung** backswing

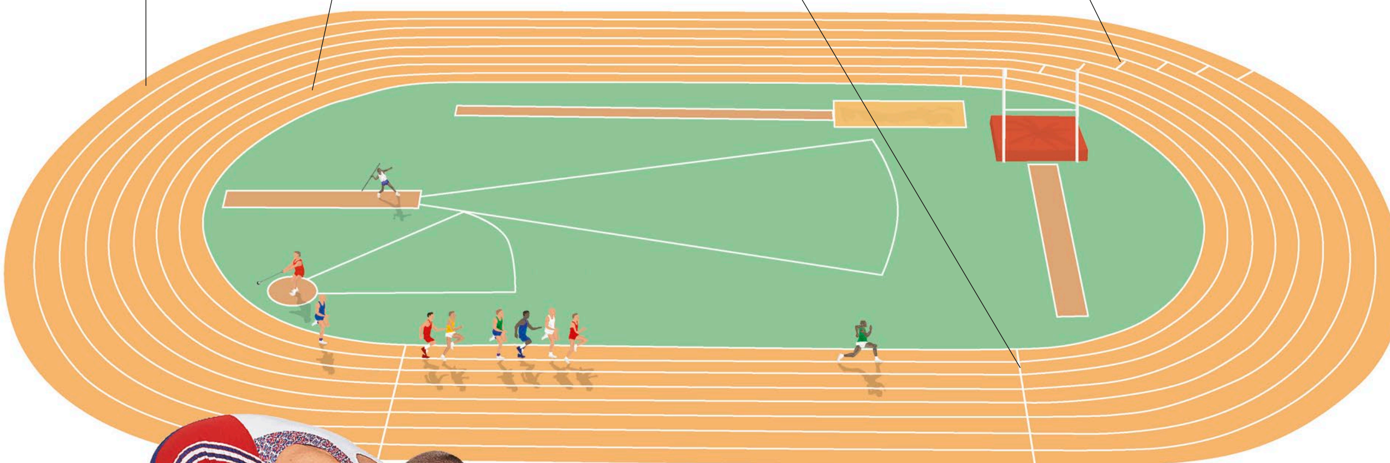
die Leichtathletik • athletics

die Bahn
lane

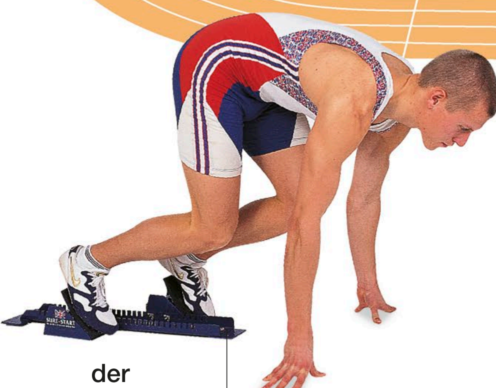
die Rennbahn
track

die Ziellinie
finishing line

die Startlinie
starting line



der Sportplatz
field



der Startblock
starting blocks

der Sprinter
sprinter



das Diskuswerfen
discus

die Leichtathletin
athlete



das Kugelstoßen
shotput



das Speerwerfen
javelin

Vokabular • vocabulary

das Rennen race	**der Rekord** record	**das Fotofinish** photo finish	**der Stabhochsprung** pole vault
die Zeit time	**einen Rekord brechen** break a record (v)	**der Marathon** marathon	**die persönliche Bestleistung** personal best



die Stoppuhr
stopwatch



der Staffellauf
relay race



der Hochsprung
high jump

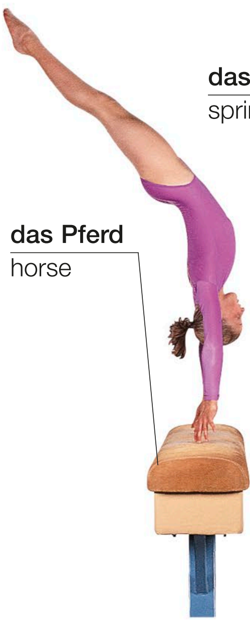


der Weitsprung
long jump



der Hürdenlauf
hurdles

das Turnen • gymnastics



der Sprung
vault



der Salto
somersault



der Schwebebalken
beam



das Bodenturnen
floor exercises



das Rad
cartwheel



die rhythmische Gymnastik
rhythmic gymnastics

Vokabular • vocabulary

das Reck
horizontal bar

der Barren
parallel bars

der Stufenbarren
asymmetric bars

das Seitpferd
pommel horse

die Ringe
rings

das Siegerpodium
podium

die Medaillen
medals

das Gold
gold

das Silber
silver

die Bronze
bronze

der Kampfsport • combat sports



das Taekwondo
tae-kwon-do



das Karate
karate



das Judo
judo



das Aikido
aikido



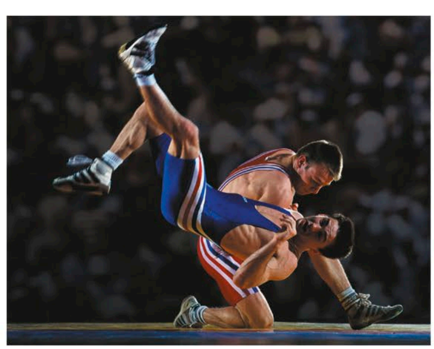
das Kendo
kendo



das Kung-Fu
kung fu



das Kickboxen
kickboxing



das Ringen
wrestling



das Boxen
boxing

die Techniken • actions


das Fallen
fall


der Griff
hold


der Wurf
throw


das Fesseln
pin


der Seitfußstoß
kick


der Stoß
punch


der Angriff
strike



der Sprung
jump


der Block
block

der Hieb
chop

Vokabular • vocabulary

der Boxring
boxing ring

die Boxhandschuhe
boxing gloves

der Mundschutz
mouth guard

die Runde
round

der Kampf
bout

das Sparring
sparring

die Faust
fist

der Knockout
knock out

der Sandsack
punchbag

der schwarze Gürtel
black belt

die Selbstverteidigung
self-defence

die Kampfsportarten
martial arts

die Capoeira
capoeira

das Sumo
sumo wrestling

das Thai-Chi
Tai Chi

der Schwimmsport • swimming

die Ausrüstung • equipment



der Schwimmflügel
armband



die Nasenklemme
nose clip

die Schwimmbrille
goggles



das Schwimmfloß
float



der Badeanzug
swimsuit

die Bahn
lane

das Wasser
water

der Startblock
starting block



das Schwimmbecken
swimming pool

die Badekappe
cap



die Badehose
trunks

der Schwimmer | swimmer

das Sprungbrett
springboard

der Springer
diver



springen | dive (v)



schwimmen | swim (v)



die Wende | turn

die Schwimmstile • styles



das Kraulen
front crawl



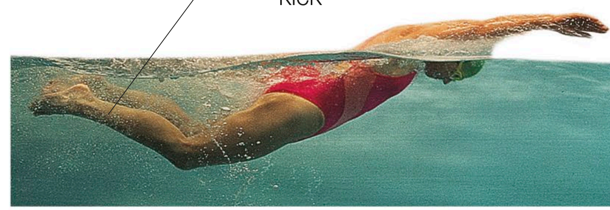
das Brustschwimmen
breaststroke

der Zug
stroke



das Rückenschwimmen | backstroke

der Stoß
kick



der Butterfly | butterfly

das Tauchen • scuba diving

der Taucheranzug
wetsuit

die Schwimmflosse
flipper

der Bleigürtel
weight belt



die Druckluftflasche
air cylinder

die Tauchermaske
mask

der Lungenautomat
regulator

der Schnorchel
snorkel

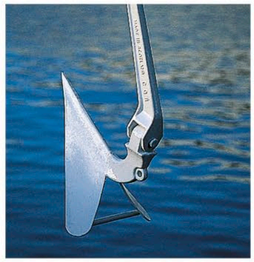
Vokabular • vocabulary

der Sprung dive	**Wasser treten** tread water (v)	**das tiefe Ende** deep end	**der Wasserball** water polo	**das flache Ende** shallow end	**der Krampf** cramp
der Turmsprung high dive	**der Startsprung** racing dive	**die Schließfächer** lockers	**der Bademeister** lifeguard	**das Synchronschwimmen** synchronized swimming	**ertrinken** drown (v)

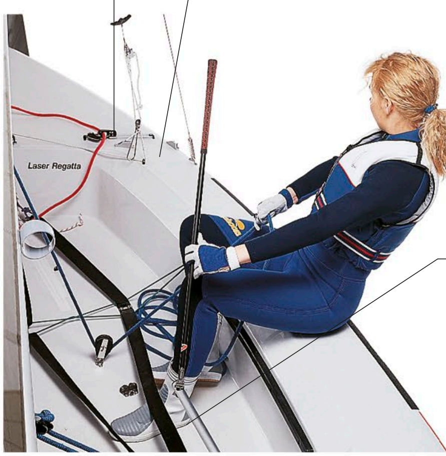
der Segelsport • sailing



der Kompass
compass



der Anker
anchor



navigieren | navigate (v)



die Segeljacht | yacht

die Sicherheit • safety



die Leuchtrakete
flare



der Rettungsring
lifebuoy



die Schwimmweste
life jacket



das Rettungsboot
life raft

der Wassersport • watersports

der Ruderer
rower

das Ruder
oar



rudern | row (v)

das Kajak
kayak

das Paddel
paddle



Kajakfahren
kayaking

das Segel
sail

der Windsurfer
windsurfer

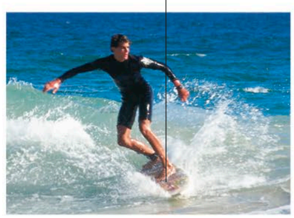
das Surfbrett
board

die Fußschlaufe
footstrap



das Windsurfing | windsurfing

das Surfbrett
surfboard



das Wellenreiten
surfing

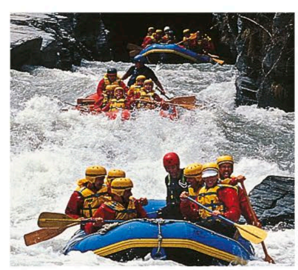
der Wasserski
ski



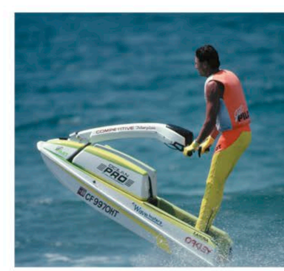
das Wasserski
waterskiing



der Schnellbootsport
speed boating



das Rafting
rafting



das Jetskifahren
jet skiing

Vokabular • vocabulary

der Surfer surfer	**die Crew** crew	**der Wind** wind	**die Brandung** surf	**die Schot** sheet	**das Schwert** centreboard
der Wasserskifahrer waterskier	**kreuzen** tack (v)	**die Welle** wave	**das Wildwasser** rapids	**das Ruder** rudder	**kentern** capsize (v)

der Reitsport • horse riding





das Hufeisen
horseshoe



der Damensattel
side-saddle

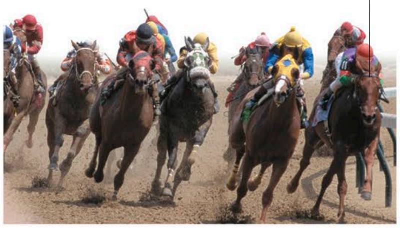


das Zaumzeug | bridle



die Reitgerte | riding crop

die Veranstaltungen • events



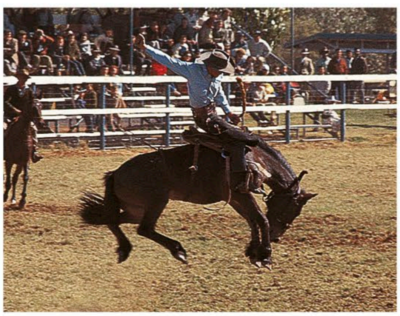
das Pferderennen
horse race



das Jagdrennen
steeplechase



das Trabrennen
harness race



das Rodeo
rodeo



das Springreiten
showjumping



das Zweispännerrennen
carriage race



das Wanderreiten
trekking



das Dressurreiten
dressage



das Polo
polo

Vokabular • vocabulary

der Schritt walk	**der Kanter** canter	**der Sprung** jump	**das Halfter** halter	**die Koppel** paddock	**das Flachrennen** flat race
der Trab trot	**der Galopp** gallop	**der Stallbursche** groom	**der Pferdestall** stable	**der Turnierplatz** arena	**die Rennbahn** racecourse

der Angelsport • fishing



das Gewicht | weight

der Widerhaken
barb



das Öhr
eye

der Angelhaken
fishhook



der Köder | bait



der Kescher
landing net



die Pose
float



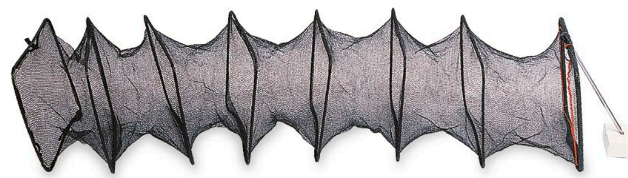
die Fliege
fly



der Köderhaken
lure



der Spinnerkasten
tackle box



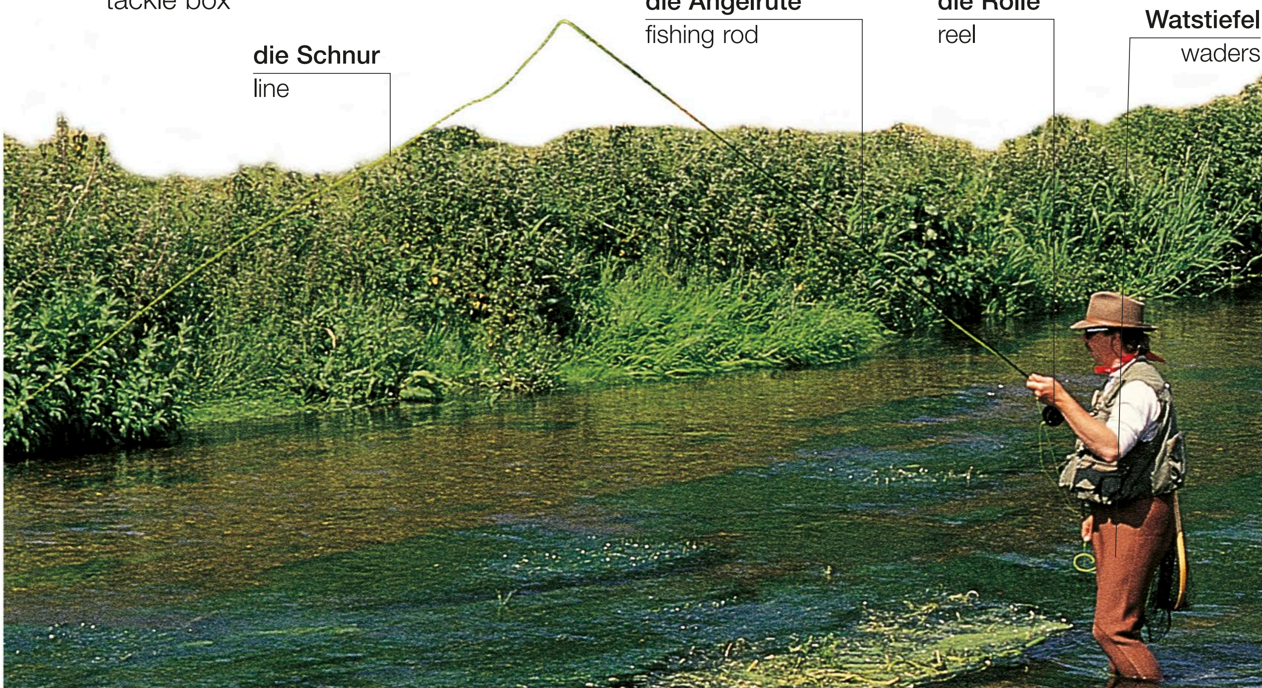
der Setzkescher
keep net

die Schnur
line

die Angelrute
fishing rod

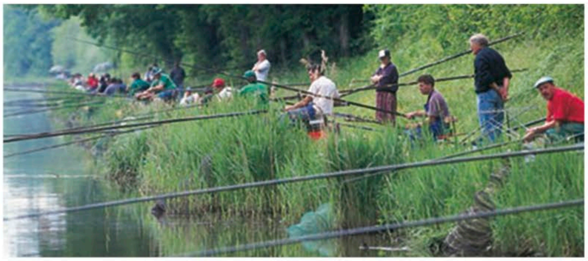
die Rolle
reel

die Watstiefel
waders

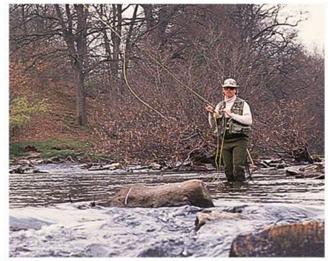


der Angler | angler

die Fischfangarten • types of fishing



das Süßwasserangeln
freshwater fishing



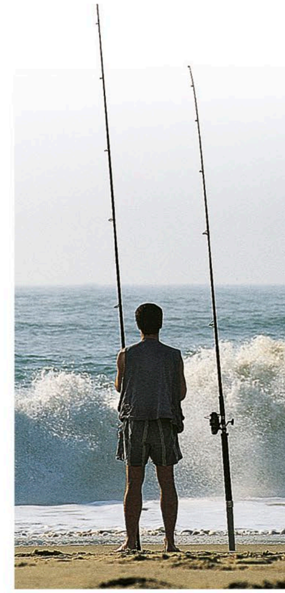
das Fliegenangeln
fly fishing



das Sportangeln
sport fishing

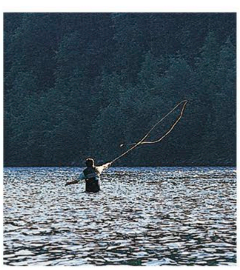


die Hochseefischerei
deep sea fishing

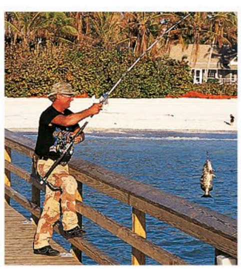


das Brandungsangeln
surfcasting

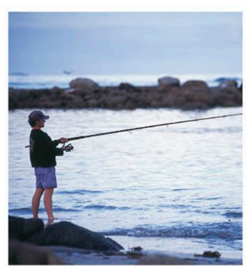
die Aktivitäten • activities



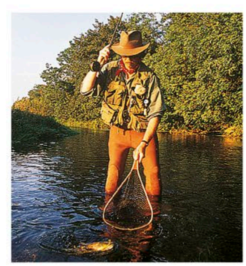
auswerfen
cast (v)



fangen
catch (v)



einholen
reel in (v)



mit dem Netz fangen
net (v)



loslassen
release (v)

Vokabular • vocabulary

ködern
bait (v)

die Angelgeräte
tackle

die Regenhaut
waterproofs

der Angelschein
fishing permit

der Fischkorb
creel

anbeißen
bite (v)

die Rolle
spool

die Stake
pole

die Seefischerei
marine fishing

das Speerfischen
spearfishing

der Skisport • skiing



die Disziplinen • events


der Abfahrtslauf
downhill skiing

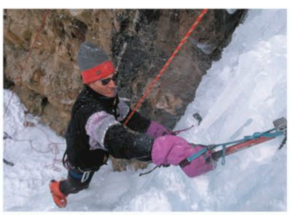


der Slalom
slalom


der Skisprung
ski jump


der Langlauf
cross-country skiing

der Wintersport • winter sports


das Eisklettern
ice climbing


das Eislaufen
ice-skating



der Eiskunstlauf
figure skating



das Snowboarding
snowboarding


der Bobsport
bobsleigh


das Rennrodeln
luge


das Schneemobil
snowmobile


das Schlittenfahren
sledding

Vokabular • vocabulary

die alpine Kombination
alpine skiing

das Hundeschlittenfahren
dog sledding

der Riesenslalom
giant slalom

das Eisschnelllauf
speed skating

abseits der Piste
off-piste

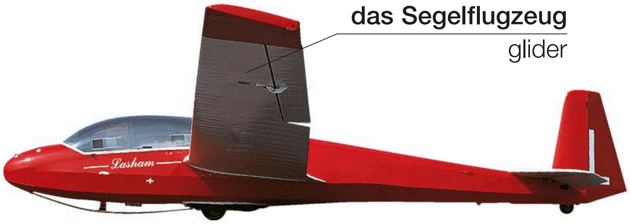
das Biathlon
biathlon

das Curling
curling

die Lawine
avalanche

die anderen Sportarten • other sports

das Segelflugzeug
glider



das Segelfliegen
gliding

der Drachen
hang-glider



das Drachenfliegen
hang-gliding

das Seil
rope



das Klettern
rock climbing

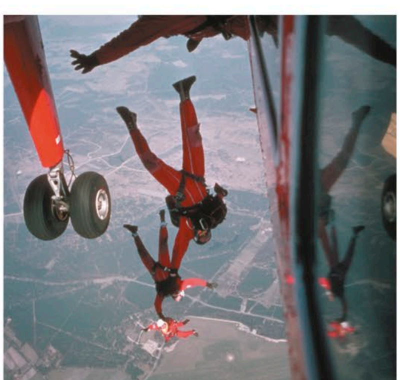
der Fallschirm
parachute



das Fallschirmspringen
parachuting



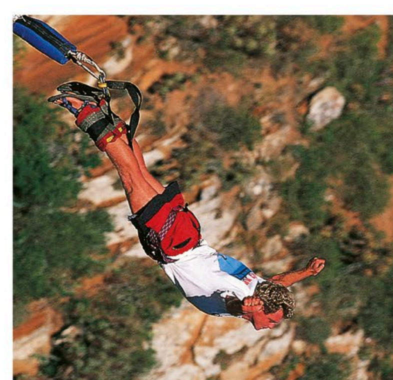
das Gleitschirmfliegen
paragliding



das Fallschirmspringen
skydiving



das Abseilen
abseiling



das Bungeejumping
bungee jumping



das Rallyefahren
rally driving

der Rennfahrer
racing driver



der Rennsport
motor racing



das Motocross
motorcross



das Motorradrennen
motorbike racing



das Skateboard
skateboard

das Skateboardfahren
skateboarding



das Inlineskaten
inline skating

der Lacrosseschläger
stick



das Lacrosse
lacrosse

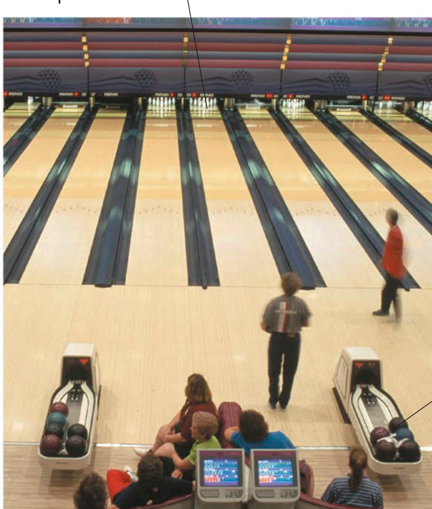
das Florett
foil

die Maske
mask



das Fechten
fencing

der Kegel
pin



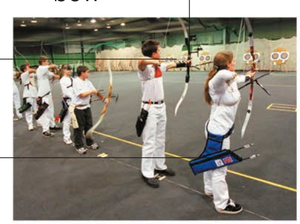
die Bowlingkugel
bowling ball

das Bowling
bowling

der Bogen
bow

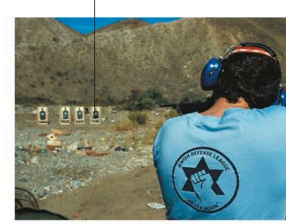
der Pfeil
arrow

der Köcher
quiver

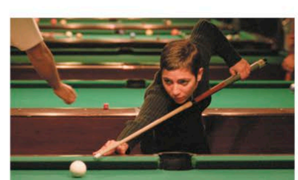


das Bogenschießen
archery

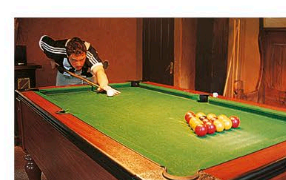
die Zielscheibe
target



das Scheibenschießen
target shooting



das Poolbillard
pool



das Snooker
snooker

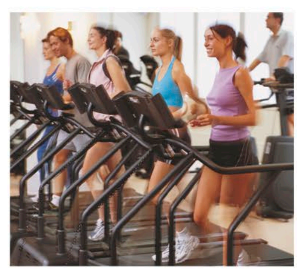
die Fitness • fitness



das Fitnesscenter | gym



die Rudermaschine
rowing machine



das Laufband
treadmill



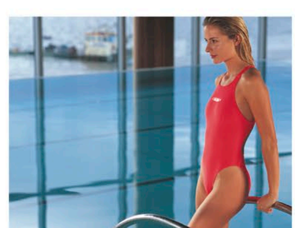
die Langlaufmaschine
cross trainer



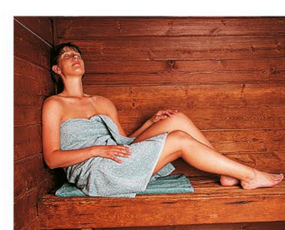
die private Fitnesstrainerin
personal trainer



die Tretmaschine
step machine

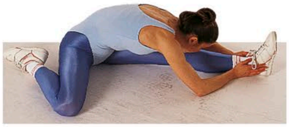


das Schwimmbecken
swimming pool



die Sauna
sauna

die Übungen • exercises



das Strecken
stretch



der Ausfall
lunge



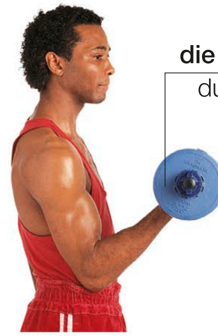
der Liegestütz
press-up



die Kniebeuge
squat



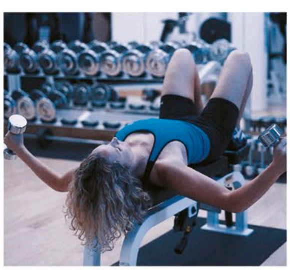
das Rumpfheben
sit-up



die Bizepsübung
bicep curl



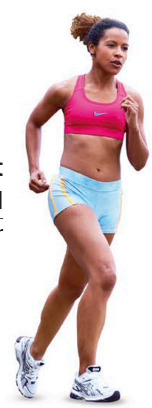
der Beinstütz
leg press



die Brustübung
chest press



das Krafttraining
weight training



das Jogging
jogging



das Pilates
Pilates

Vokabular • vocabulary

trainieren
train (v)

beugen
flex (v)

ausstrecken
extend (v)

die Boxgymnastik
boxercise

das Seilspringen
skipping

sich aufwärmen
warm up (v)

auf der Stelle joggen
jog on the spot (v)

hochziehen
pull up (v)

das Zirkeltraining
circuit training



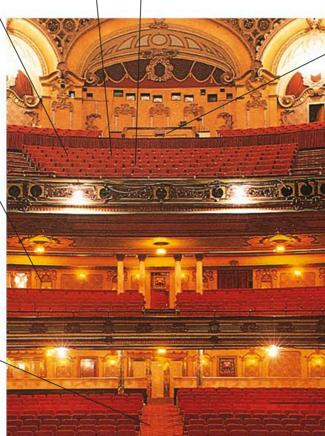


die Freizeit
leisure

das Theater • theatre



die Bühne | stage



die Bestuhlung | seating

Vokabular • vocabulary

das Theaterstück
play

der Produzent
director

die Premiere
first night

die Besetzung
cast

der Prospekt
backdrop

die Pause
interval

der Schauspieler
actor

das Rollenheft
script

das Programm
programme

die Schauspielerin
actress

der Regisseur
producer

der Orchester graben
orchestra pit



das Konzert
concert



das Musical
musical

das Theaterkostüm
costume



das Ballett
ballet

Vokabular • vocabulary

der Platzanweiser
usher

die klassische Musik
classical music

die Noten
musical score

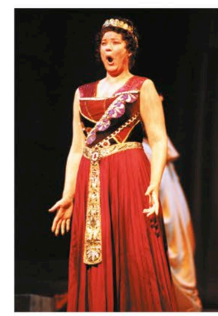
der Soundtrack
soundtrack

applaudieren
applaud (v)

die Zugabe
encore

Ich möchte zwei Karten für die Aufführung heute Abend.
I'd like two tickets for tonight's performance.

Um wie viel Uhr beginnt die Aufführung?
What time does it start?



die Oper
opera

das Kino • cinema

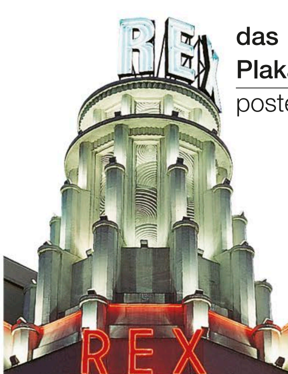
das Popcorn
popcorn



die Kasse
box office

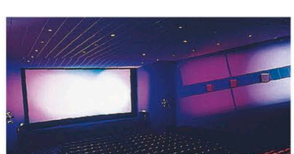
das Foyer
lobby

das Plakat
poster



der Kinosaal
cinema hall





die Leinwand
screen

Vokabular • vocabulary

die Komödie
comedy

der Thriller
thriller

der Horrorfilm
horror film

der Western
western

der Liebesfilm
romance

der Science-Fiction-Film
science fiction film

der Abenteuerfilm
adventure film

der Zeichentrickfilm
animated film
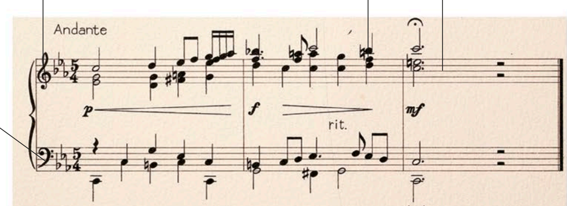
das Orchester • orchestra

die Saiteninstrumente • strings





das Klavier | piano



die Notation | notation

Vokabular • vocabulary

die Ouvertüre
overture

die Symphonie
symphony

die Sonate
sonata

die Musikinstrumente
instruments

die Tonhöhe
pitch

das Pausenzeichen
rest

das Kreuz
sharp

das B
flat

der Taktstrich
bar

das Auflösungszeichen
natural

die Tonleiter
scale

der Taktstock
baton

die Holzblasinstrumente • woodwind



die Pikkoloflöte
piccolo



die Querflöte
flute



die Oboe
oboe



das Englischhorn
cor anglais



die Klarinette
clarinet



die Bassklarinette
bass clarinet



das Fagott
bassoon



das Kontrafagott
double bassoon



das Saxofon
saxophone

die Schlaginstrumente • percussion



die Kesselpauke
kettledrum



der Gong
gong

das Vibrafon
vibraphone



das Fußpedal
foot pedal



die Bongos
bongos



die kleine Trommel
snare drum



das Becken
cymbals



das Tamburin
tambourine



der Triangel
triangle



die Maracas
maracas

die Blechblasinstrumente • brass



die Trompete
trumpet



die Posaune
trombone



das Horn
French horn



die Tuba
tuba

das Konzert • concert



das Rockkonzert | rock concert

die Instrumente • instruments



die Bassgitarre
bass guitar



das Keyboard
keyboard



die elektrische Gitarre
electric guitar



das Schlagzeug
drum kit

die Musikstile • musical styles



der Jazz
jazz



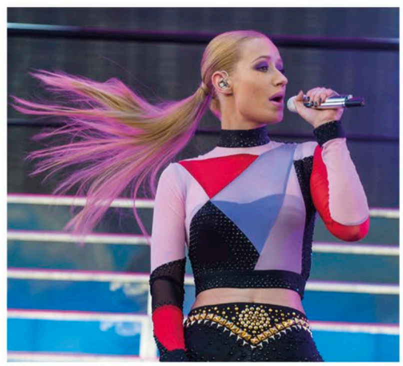
der Blues
blues



die Punkmusik
punk



der Folk
folk music



der Pop
pop



die Tanzmusik
dance



der Rap
rap



das Heavy Metal
heavy metal



die klassische Musik
classical music

Vokabular • vocabulary

das Lied	**der Text**	**die Melodie**	**der Beat**	**der Reggae**	**die Countrymusic**	**Scheinwerfer**
song	lyrics	melody	beat	reggae	country	spotlight

die Besichtigungstour • sightseeing

der Tourist
tourist



die Touristenattraktion | tourist attraction

die Route
itinerary

mit offenem Oberdeck
open-top



der Stadtrundfahrtbus | tour bus

der Fremdenführer
tour guide



die Führung
guided tour

die Figur
statuette



die Andenken
souvenirs

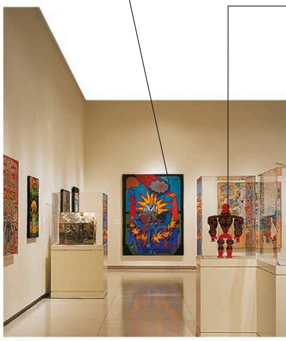
Vokabular • vocabulary

geöffnet open	**der Film** film	**der Camcorder** camcorder	**links** left	**Wo ist…?** Where is…?
geschlossen closed	**die Batterien** batteries	**die Kamera** camera	**rechts** right	**Ich habe mich verlaufen.** I'm lost.
das Eintrittsgeld entrance fee	**der Reiseführer** guidebook	**die Richtungsangaben** directions	**geradeaus** straight on	**Können Sie mir sagen, wie ich nach… komme?** Can you tell me the way to…?

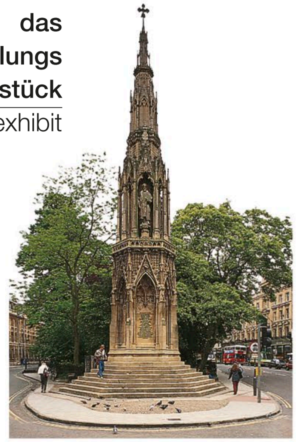
die Sehenswürdigkeiten • attractions

das Gemälde
painting

das Ausstellungsstück
exhibit



die Kunstgalerie
art gallery



das Monument
monument

die Ausstellung
exhibition

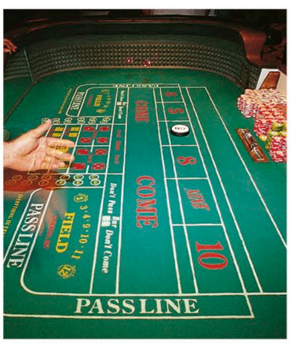


das Museum
museum

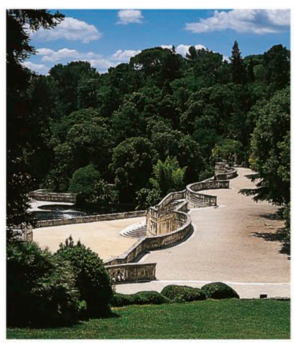
die berühmte Ruine
famous ruin



das historische Gebäude
historic building



das Kasino
casino

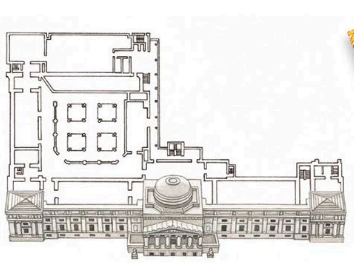


der Park
gardens



der Nationalpark
national park

die Information • information



der Grundriss
floor plan



der Stadtplan
map

die Zeiten
times

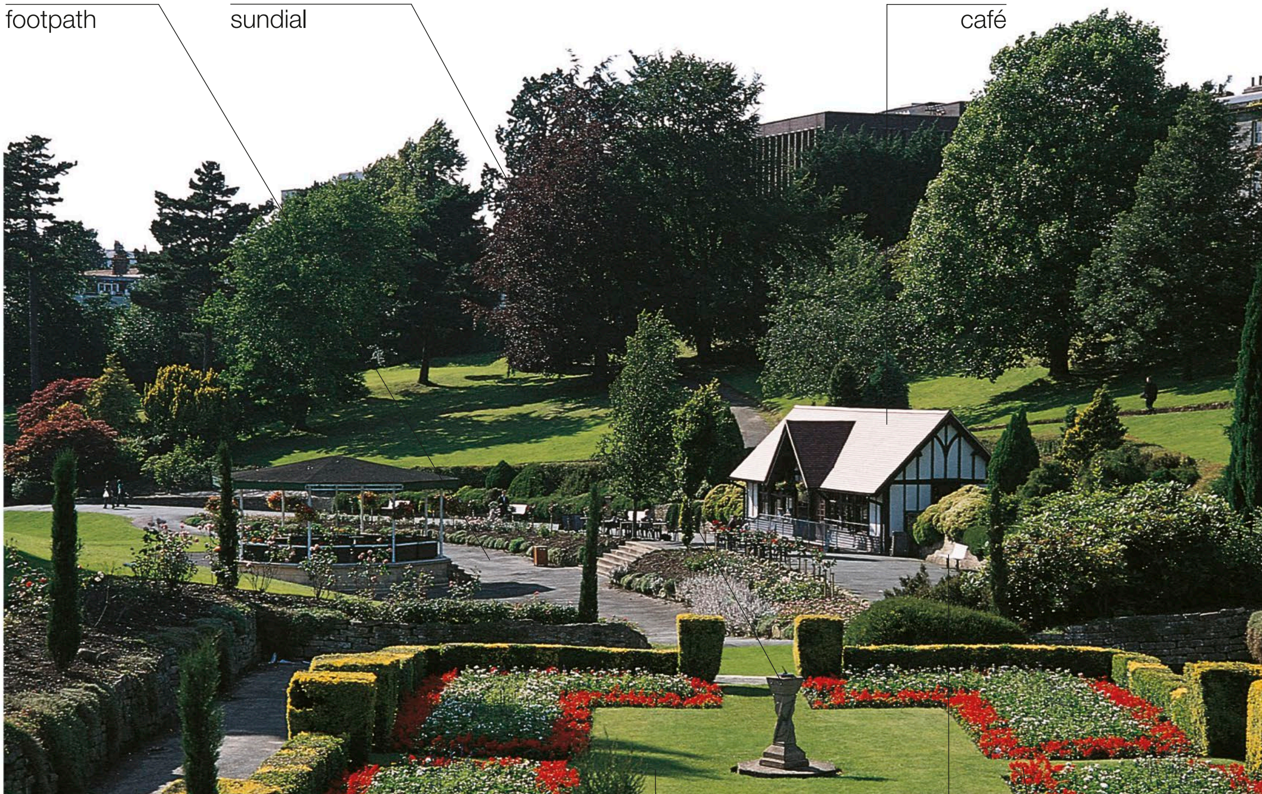


der Fahrplan
timetable

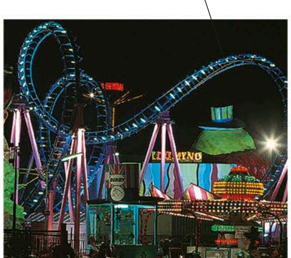


die Touristeninformation
tourist information

die Aktivitäten im Freien • outdoor activities



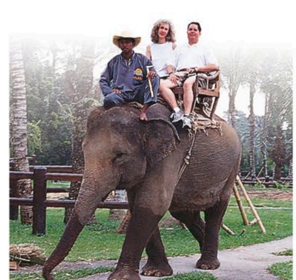
der Park | park



der Jahrmarkt
fairground



der Vergnügungspark
theme park



der Safaripark
safari park



der Zoo
zoo

die Aktivitäten • activites



das Radfahren
cycling



das Jogging
jogging



das Skateboardfahren
skateboarding



das Inlinerfahren
rollerblading



das Vogelbeobachten
bird-watching

der Reitweg
bridle path



das Reiten
horse riding



das Wandern
hiking

der Pick-nickkorb
hamper



das Picknick
picnic

der Spielplatz • playground



der Sandkasten
sandpit



das Planschbecken
paddling pool



die Schaukel
swing



das Klettergerüst
climbing frame



die Wippe | seesaw



die Rutsche
slide

der Strand • beach



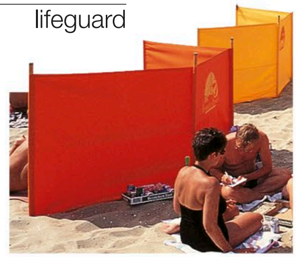


sonnenbaden | sunbathe (v)

der Rettungsschwimmer
lifeguard



der Rettungsturm
lifeguard tower



der Windschutz
windbreak



die Promenade
promenade



der Liegestuhl
deck chair



die Sonnenbrille
sunglasses



der Sonnenhut
sunhat



die Sonnencreme
suntan lotion



der Sonnenblocker
sunblock



der Wasserball
beach ball



der Schwimmreifen
rubber ring



das Strandtuch
beach towel

der Badeanzug
swimsuit

die Schaufel
spade

der Eimer
bucket

die Sandburg
sandcastle

die Muschel
shell



das Camping • camping



der Campingplatz
campsite

Vokabular • vocabulary

zelten
camp (v)

Zeltplätze frei
pitches available

voll
full

die Campingplatzverwaltung
site manager's office

der Zeltplatz
pitch

die Zeltstange
tent pole

das Faltbett
camp bed

ein Zelt aufschlagen
pitch a tent (v)

die Picknickbank
picnic bench

die Hängematte
hammock

das Wohnmobil
camper van

der Anhänger
trailer

die Holzkohle
charcoal

der Feueranzünder
firelighter

ein Feuer machen
light a fire (v)

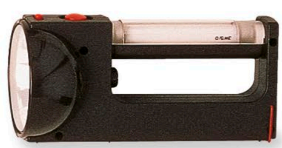
das Lagerfeuer
campfire



das Zelt
tent



der Insektenspray
insect repellent



die Taschenlampe
torch



der Schlafsack
sleeping bag



die Wanderschuhe
walking boots



die Regenhaut
waterproofs



der Gasbrenner
camping stove



der Grill
barbecue



die Luftmatratze | air mattress

die Privatunterhaltung • home entertainment



das Digitalradio
digital radio

die DVD-Platte
DVD



der DVD-Spieler
DVD player

der Plattenspieler
record player

der CD-Spieler
CD player

das Radio
radio

der Verstärker
amplifier

die Kopfhörer
headphones

das Rack
stand



die Hi-Fi-Anlage
hi-fi system

die Laut-sprecherbox
(loud) speaker



der Ständer
speaker stand



die Digitale Box
digital box



der Camcorder
camcorder



die Satellitenschüssel
satellite dish





das Videospiel | video game



die Fernbedienung
remote control

Vokabular • vocabulary

die CD-Platte
compact disc

die Kassette
cassette tape

der Kassettenrekorder
cassette player

hochauflösend
high-definition

der Spielfilm
feature film

die Werbung
advertisement

der Pay-Kanal
pay per view channel

WLAN
Wi-Fi

das Streaming
streaming

das Kabelfernsehen
cable television

das Programm
programme

den Kanal wechseln
change channel (v)

digital
digital

fernsehen
watch television (v)

den Fernseher einschalten
turn the television off (v)

stereo
stereo

das Radio einstellen
tune the radio (v)

den Fernseher abschalten
turn the television off (v)

die Fotografie • photography

der Auslöser
shutter release

der Blendenregler
aperture dial

die Linse
lens



die Spiegelreflexkamera | SLR camera



der Filter
filter



die Schutzkappe
lens cap



der Elektronenblitz
flash gun



der Belichtungsmesser
lightmeter



das Wechselobjektiv
zoom lens



das Stativ
tripod

die Fotoapparattypen • types of camera



die Polaroidkamera
Polaroid camera

der Blitz
flash



die Digitalkamera
digital camera



das Kamera-Handy
cameraphone



die Einwegkamera
disposable camera

fotografieren • photograph (v)

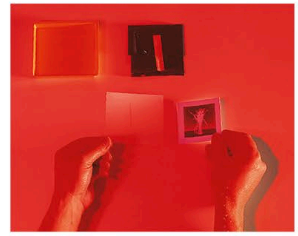


die Filmspule
film spool

der Film
film



einstellen
focus (v)

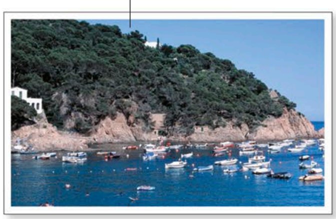


entwickeln
develop (v)



das Negativ
negative

quer
landscape



hoch
portrait



das Foto | photograph

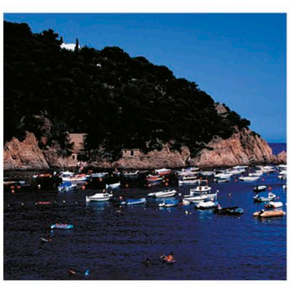


das Fotoalbum
photo album



der Fotorahmen
photo frame

die Probleme • problems



unterbelichtet
underexposed



überbelichtet
overexposed



unscharf
out of focus



die Rotfärbung der Augen
red eye

Vokabular • vocabulary

der Bildsucher
viewfinder

die Kameratasche
camera case

die Belichtung
exposure

die Dunkelkammer
darkroom

der Abzug
print

matt
matte

hochglanz
gloss

die Vergrößerung
enlargement

Könnten Sie diesen Film entwickeln lassen?
I'd like this film processed.

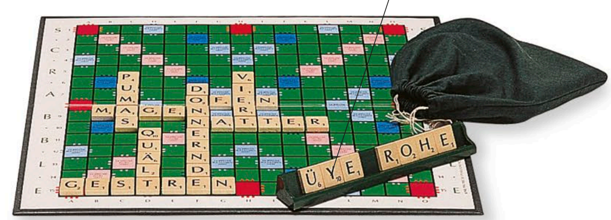
die Spiele • games



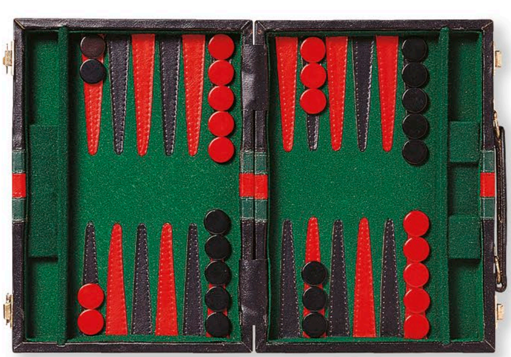
das Schach
chess



das Damespiel
draughts



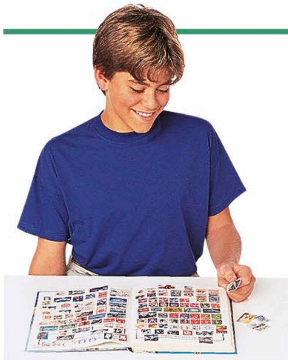
das Scrabble
Scrabble



das Backgammon | backgammon



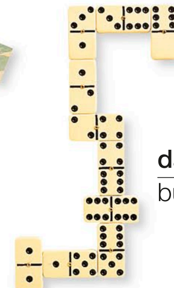
die Brettspiele | board games



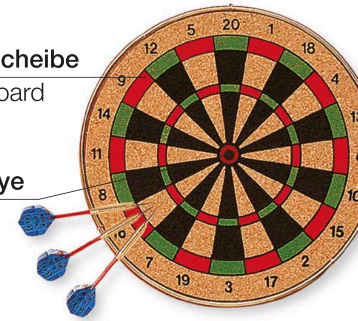
das Briefmarkensammeln
stamp collecting



das Puzzle
jigsaw puzzle



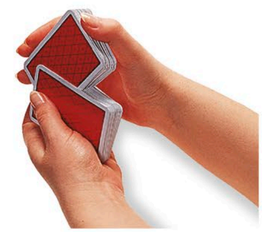
das Domino
dominoes



das Darts
darts



die Karten
cards



mischen | shuffle (v)



geben | deal (v)

Vokabular • vocabulary

der Zug move	**gewinnen** win (v)	**der Verlierer** loser	**das Bridge** bridge	**der Punkt** point	**Wer ist dran?** Whose turn is it?
spielen play (v)	**der Gewinner** winner	**das Spiel** game	**das Poker** poker	**die Farbe** suit	**Du bist dran.** It's your move.
der Spieler player	**verlieren** lose (v)	**die Wette** bet	**das Kartenspiel** pack of cards	**das Spielergebnis** score	**Würfle.** Roll the dice.

das Kunsthandwerk 1 • arts and crafts 1



die Malerei | painting

die Farben • colours

rot
red

blau
blue

gelb
yellow

grün
green

orange
orange

lila
purple

weiß
white

schwarz
black

grau
grey

rosa
pink

braun
brown

indigoblau
indigo

die Farben • paints



die Ölfarben
oil paints



die Aquarellfarbe
watercolour paint



die Pastellstifte
pastels

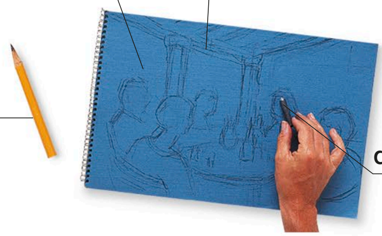


die Acrylfarbe
acrylic paint



die Plakatfarbe
poster paint

andere Kunstfertigkeiten • other crafts



das Zeichnen | drawing



das Drucken
printing



das Gravieren
engraving



die Bildhauerei
sculpting



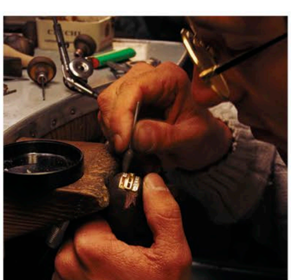
die Holzarbeit
woodworking



die Töpferei
pottery



die Collage | collage



die Juwelierarbeit
jewellery making



das Papiermaché
papier-mâché



das Origami
origami



der Modellbau
model making

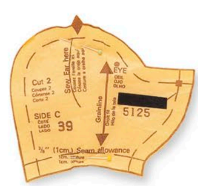
das Kunsthandwerk 2 • arts and crafts 2



die Nähmaschine | sewing machine



die Schere
scissors



das Schnittmuster
pattern



der Nähkorb | sewing basket



das Zentimetermaß
tape measure



der Stoff
material



die Spule
bobbin



der Haken
hook



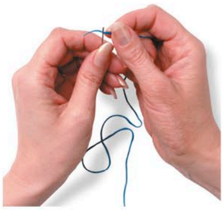
der Fingerhut
thimble



die Schneiderkreide
tailor's chalk



die Schneiderpuppe
tailor's dummy



einfädeln
thread (v)

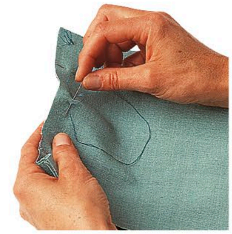
der Stich
stitch



nähen
sew (v)



stopfen
darn (v)



heften
tack (v)



schneiden
cut (v)



die Tapisserie
needlepoint



die Stickerei
embroidery

die Häkelnadel
crochet hook



das Häkeln
crochet



das Makramee
macramé

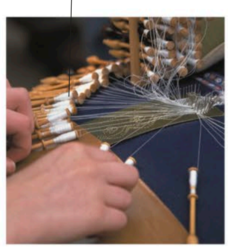


das Patchwork
patchwork



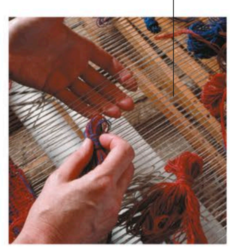
das Wattieren
quilting

der Klöppel
lace bobbin



die Spitzen-klöppelei
lace-making

der Webstuhl
loom



die Weberei
weaving

die Stricknadel
knitting needle



das Stricken | knitting

die Wolle
wool



der Strang | skein

Vokabular • vocabulary

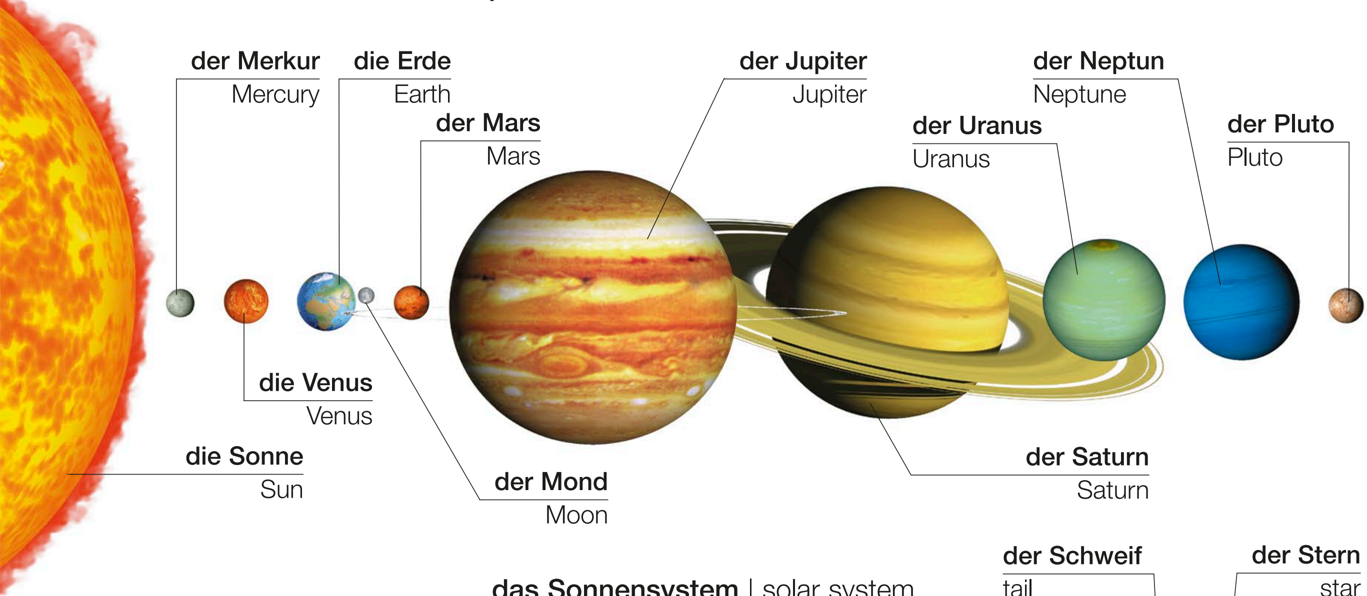
auftrennen unpick (v)	**das Nylon** nylon
der Stoff fabric	**die Seide** silk
die Baumwolle cotton	**der Modedesigner** designer
das Leinen linen	**die Mode** fashion
das Polyester polyester	**der Reißverschluss** zip



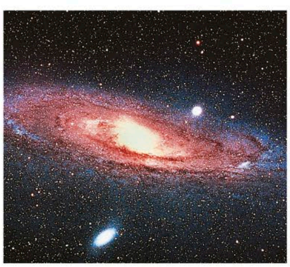


die Umwelt
environment

der Weltraum • space



das Sonnensystem | solar system



die Galaxie
galaxy



der Nebelfleck
nebula



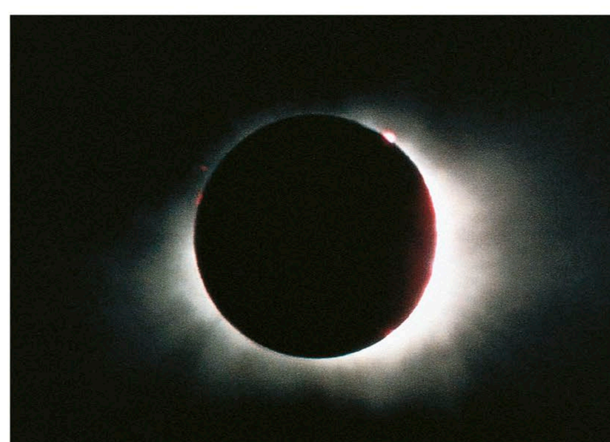
der Asteroid
asteroid



der Komet
comet

vokabular • vocabulary

der Planet planet	**das Universum** universe	**der Vollmond** full moon
der Meteor meteor	**die Umlaufbahn** orbit	**der Neumond** new moon
die Schwerkraft gravity	**das schwarze Loch** black hole	**die Mondsichel** crescent moon



die Finsternis | eclipse

die Raumforschung • space exploration

die Raumfähre
space shuttle

der Booster
booster

die Abschussrampe
launch pad



der Start
launch

der Raumanzug
space suit

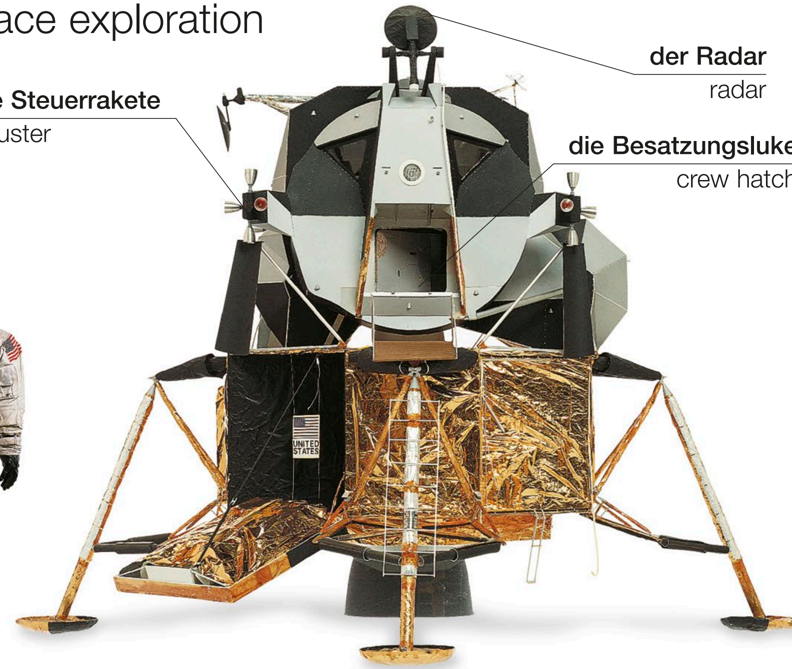


der Astronaut | astronaut

die Steuerrakete
thruster

der Radar
radar

die Besatzungsluke
crew hatch



die Mondfähre | lunar module



der Satellit
satellite



die Raumstation
space station

die Astronomie • astronomy



das Sternbild
constellation



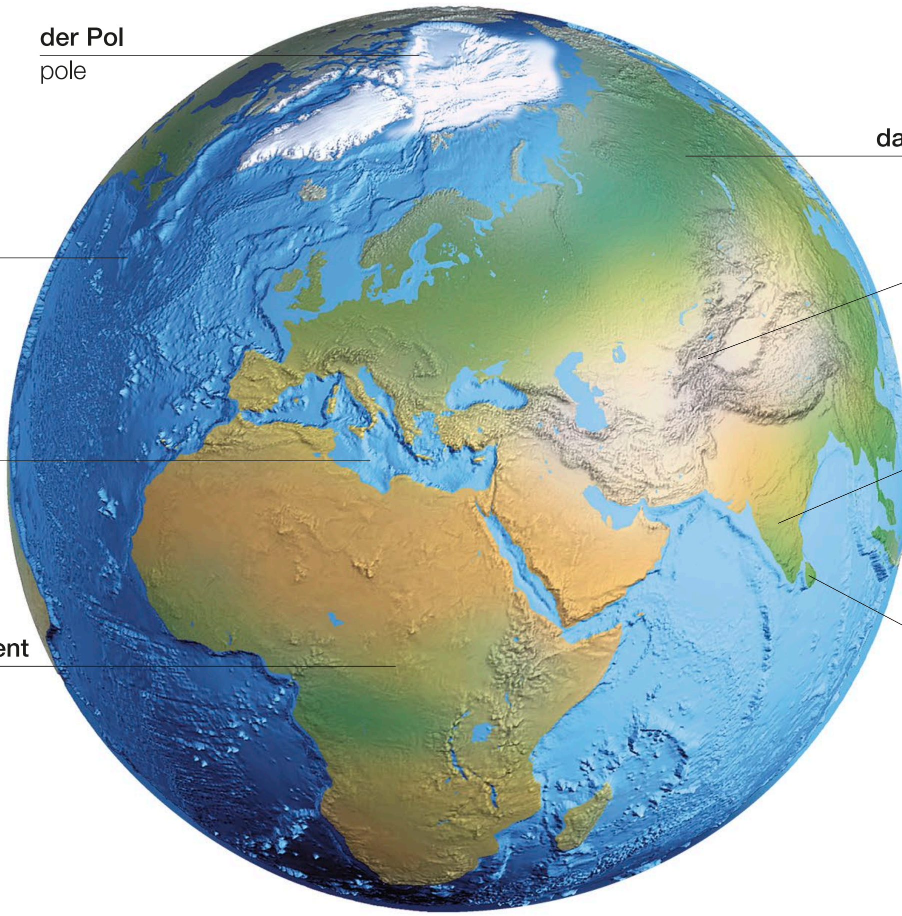
das Fernglas
binoculars

das Teleskop
telescope

das Stativ
tripod

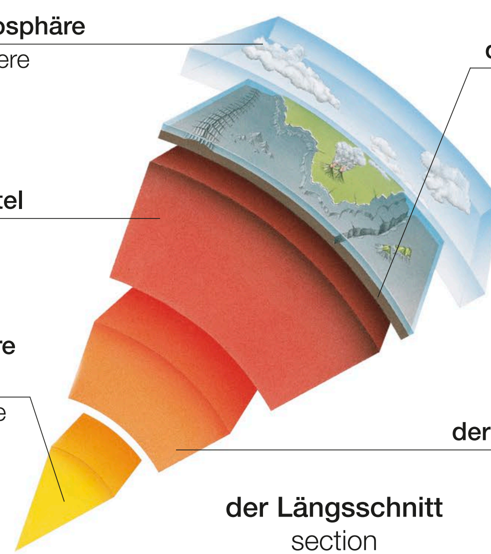


die Erde • Earth

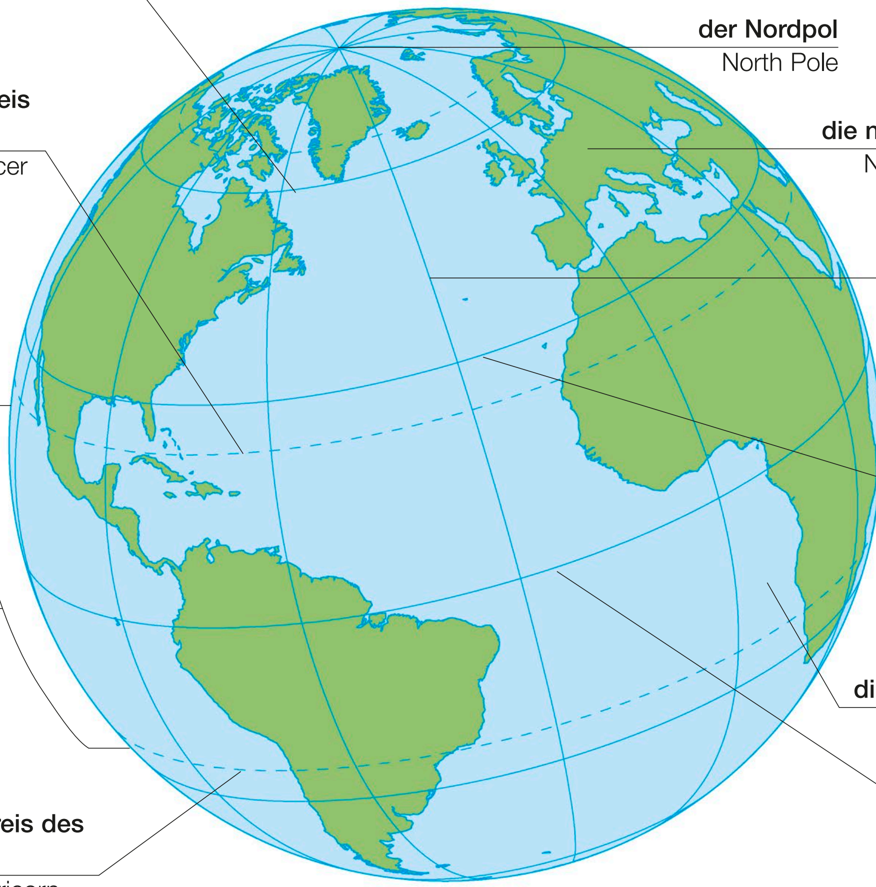




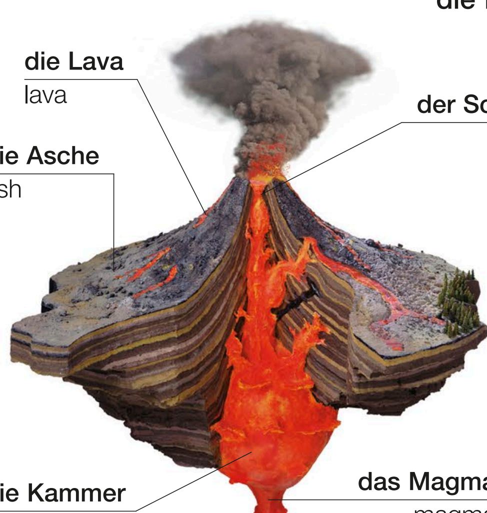
der Planet | planet



der Längsschnitt
section



die Erdzonen | zones



der Vulkan | volcano



der Krater | crater

Vokabular • vocabulary

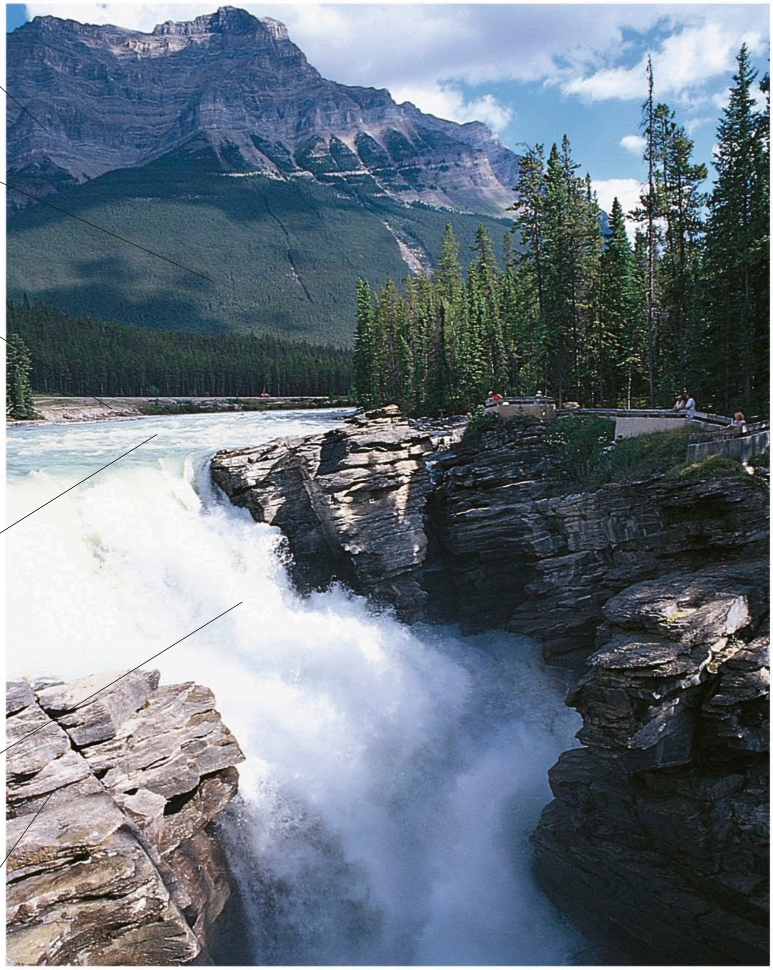
das Erdbeben
earthquake

die Platte
plate

ausbrechen
erupt (v)

das Beben
tremor

die Landschaft • landscape



der Berg
mountain

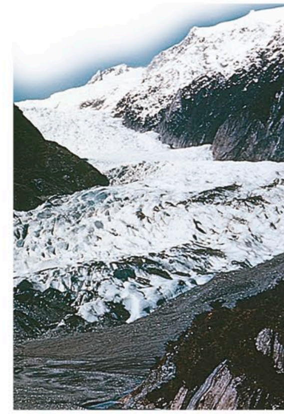
der Hang
slope

das Ufer
bank

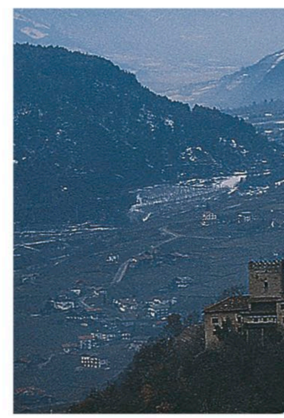
der Fluss
river

die Strom schnellen
rapids

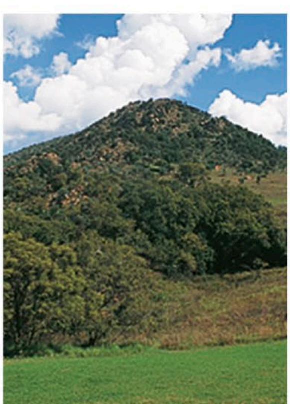
die Felsen
rocks



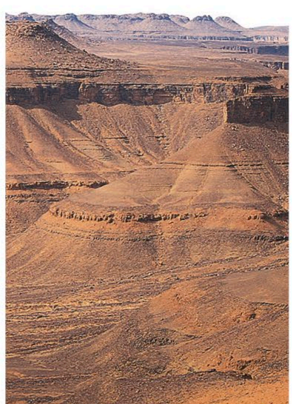
der Gletscher
glacier



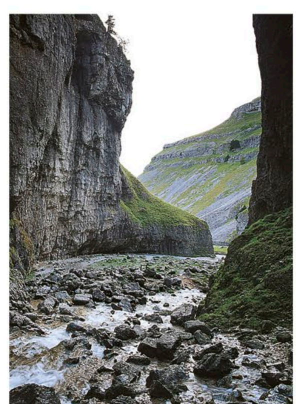
das Tal | valley



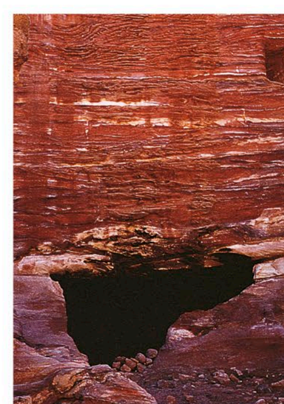
der Hügel
hill



das Plateau
plateau



die Schlucht
gorge



die Höhle
cave



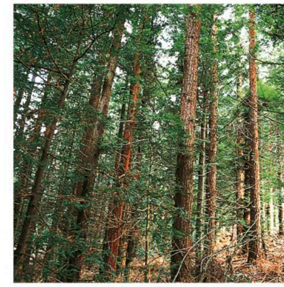
die Ebene | plain



die Wüste | desert



der Wald | forest



der Wald | wood



der Regenwald
rainforest



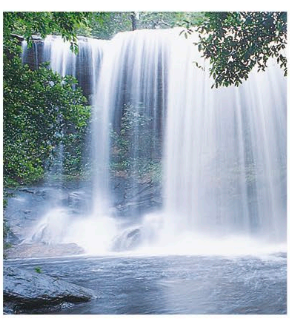
der Sumpf
swamp



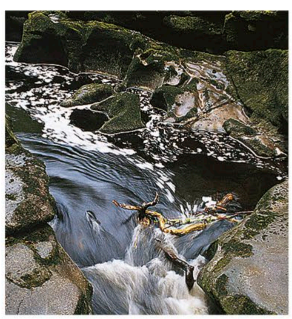
die Wiese label
meadow



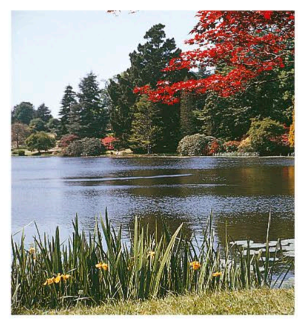
das Grasland
grassland



der Wasserfall
waterfall



der Bach
stream



der See
lake



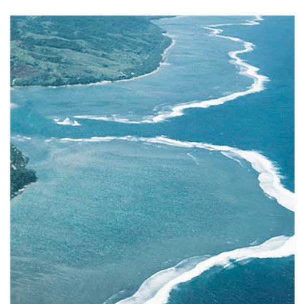
der Geysir
geyser



die Küste
coast



die Klippe
cliff

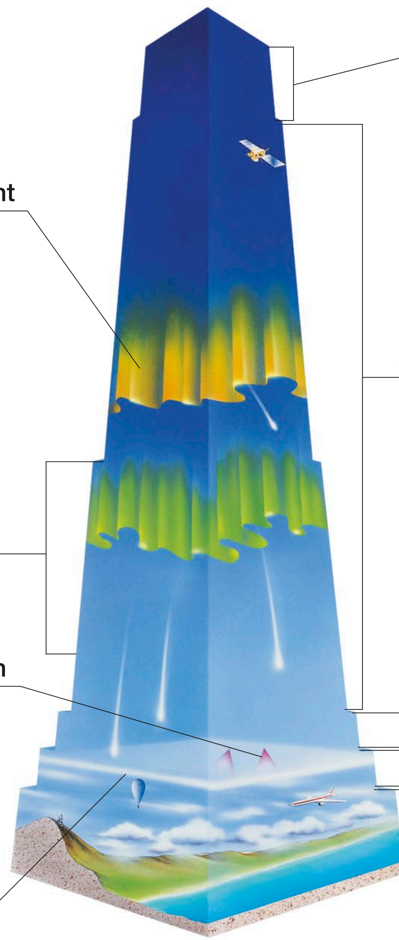


das Korallenriff
coral reef



die Flussmündung
estuary

das Wetter • weather



die Atmosphäre | atmosphere



der Sonnenschein
sunshine



der Wind
wind

Vokabular • vocabulary

der Schneeregen sleet	**der Schauer** shower	**heiß** hot	**trocken** dry	**windig** windy	**Mir ist heiß/kalt.** I'm hot/cold.
der Hagel hail	**sonnig** sunny	**kalt** cold	**nass** wet	**der Sturm** gale	**Es regnet.** It's raining.
der Donner thunder	**bewölkt** cloudy	**warm** warm	**feucht** humid	**die Temperatur** temperature	**Es sind… Grad.** It's… degrees.



die Wolke
cloud



der Regen
rain



das Gewitter
storm



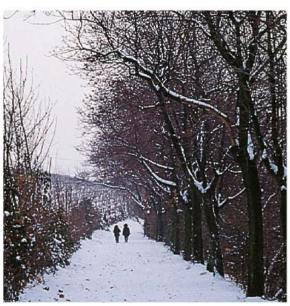
der feine Nebel
mist



der dichte Nebel
fog



der Regenbogen
rainbow



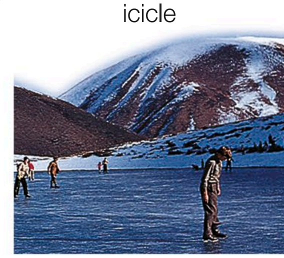
der Schnee
snow



der Raureif
frost



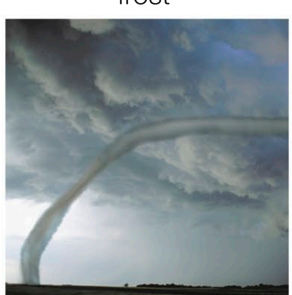
das Eis
ice



der Frost
freeze



der Hurrikan
hurricane



der Tornado
tornado



der Monsun
monsoon



die Überschwemmung
flood

das Gestein • rocks

eruptiv • igneous



der Granit
granite



der Obsidian
obsidian



der Basalt
basalt



der Bimsstein
pumice

sedimentär • sedimentary



der Sandstein
sandstone



der Kalkstein
limestone



die Kreide
chalk



der Feuerstein
flint



das Konglomerat
conglomerate



die Kohle
coal

metamorph • metamorphic



der Schiefer
slate



der Glimmers
schist



der Gneis
gneiss



der Marmor
marble

die Schmucksteine • gems



der Rubin
ruby

der Aquamarin
aquamarine

der Amethyst
amethyst

der Diamant
diamond

der Jade
jade

der Jett
jet

der Smaragd
emerald

der Opal
opal

der Saphir
sapphire

der Mondstein
moonstone

der Granat
garnet

der Topas
topaz

der Turmalin
tourmaline

die Mineralien • minerals



der Quarz
quartz



der Glimmer
mica



der Schwefel
sulphur



der Hämatit
hematite



der Kalzit
calcite



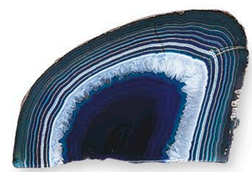
der Malachit
malachite



der Türkis
turquoise



der Onyx
onyx



der Achat
agate



der Graphit
graphite

die Metalle • metals



das Gold
gold



das Silber
silver



das Platin
platinum



das Nickel
nickel



das Eisen
iron



das Kupfer
copper



das Zinn
tin



das Aluminium
aluminium



das Quecksilber
mercury



das Zink
zinc

die Tiere 1 • animals 1

die Säugetiere • mammals



das Kaninchen
rabbit



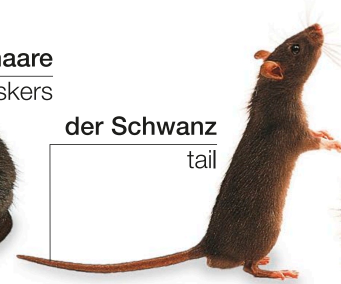
der Hamster
hamster

die Schnurrhaare
whiskers



die Maus
mouse

der Schwanz
tail



die Ratte
rat



der Igel
hedgehog



das Eichhörnchen
squirrel



die Fledermaus
bat



der Waschbär
raccoon



der Fuchs
fox



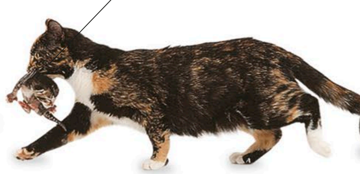
der Wolf
wolf

der Welpe
puppy



der Hund
dog

das Kätzchen
kitten



die Katze
cat



der Otter
otter

das Junge
pup

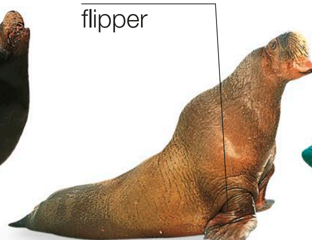


die Robbe
seal



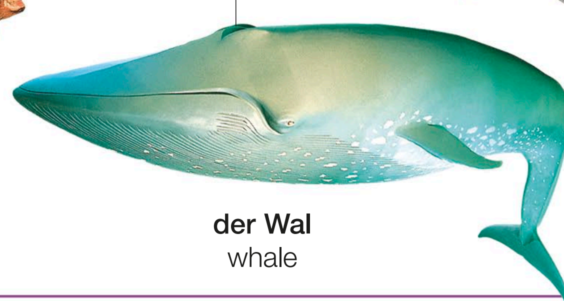
der Seelöwe
sea lion

die Flosse
flipper



das Walross
walrus

das Atemloch
blowhole



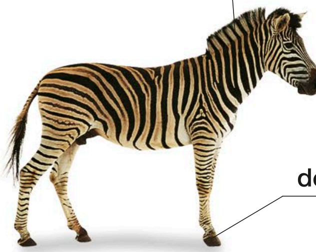
der Wal
whale



der Delphin
dolphin



der Hirsch
deer



das Zebra
zebra



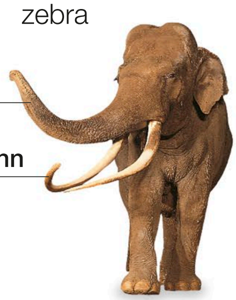
die Giraffe
giraffe



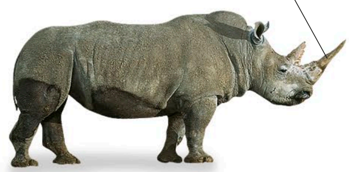
das Kamel
camel



das Nilpferd
hippopotamus



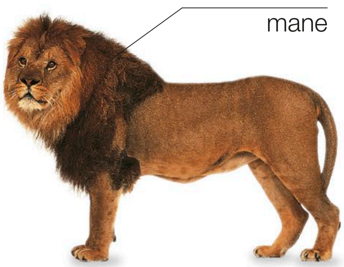
der Elefant
elephant



das Nashorn
rhinoceros



der Tiger
tiger



der Löwe
lion



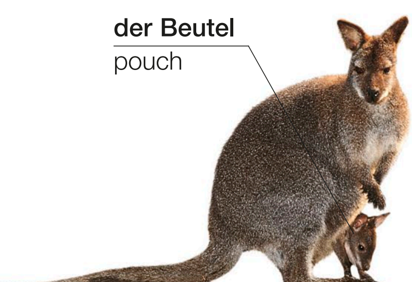
der Affe
monkey



der Gorilla
gorilla



der Koalabär
koala



das Känguru
kangaroo

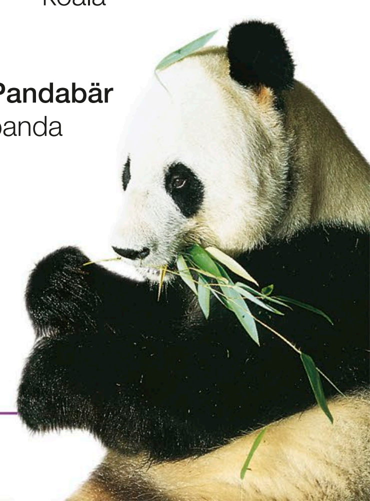


der Bär
bear



der Eisbär
polar bear

der Pandabär
panda



die Tiere 2 • animals 2

die Vögel • birds



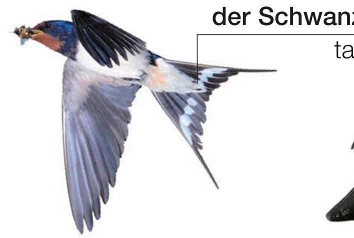
der Kanarienvogel
canary



der Spatz
sparrow



der Kolibri
hummingbird



die Schwalbe
swallow



die Krähe
crow



die Taube
pigeon



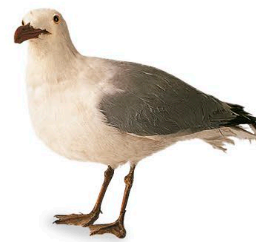
der Specht
woodpecker



der Falke
falcon



die Eule
owl



die Möwe
gull

der Adler
eagle





der Pelikan
pelican



der Flamingo
flamingo



der Storch
stork



der Kranich
crane



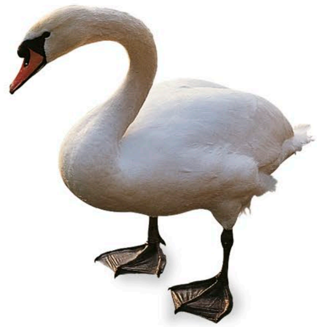
der Pinguin
penguin



der Strauß
ostrich



die Gans | goose



der Schwan
swan



der Pfau
peacock



der Fasan
pheasant



der Truthahn
turkey



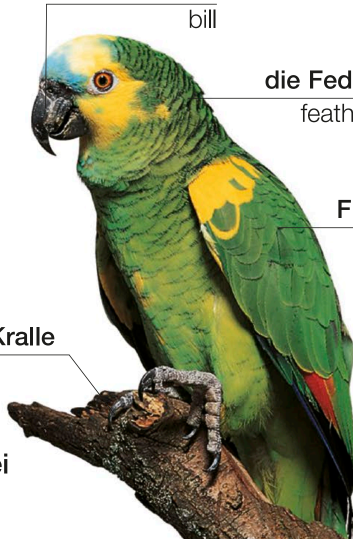
der Kakadu
cockatoo

der Schnabel
bill

die Feder
feather

der Flügel
wing

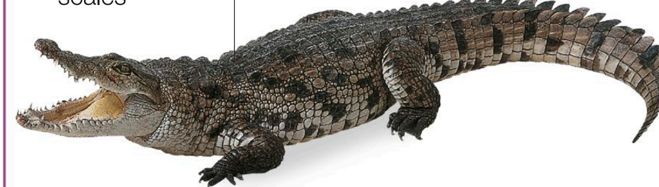
die Kralle
claw



der Papagei
parrot

die Reptilien • reptiles

die Schuppen
scales



der Alligator
alligator





die Eidechse
lizard

der Leguan
iguana

der Panzer
shell





die Wasserschildkröte
turtle

die Schildkröte
tortoise

die Schlange
snake



die Schnauze
snout



das Krokodil
crocodile

die Tiere 3 • animals 3

die Amphibien • amphibians



der Frosch
frog



die Kröte
toad



die Kaulquappe
tadpole

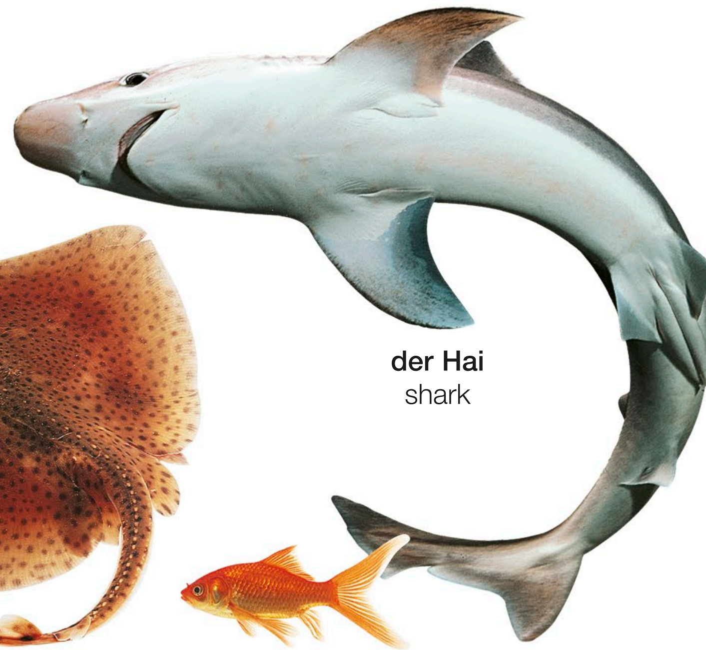


der Salamander
salamander

die Fische • fish



die Muräne
eel



der Hai
shark



das Seepferd
sea horse

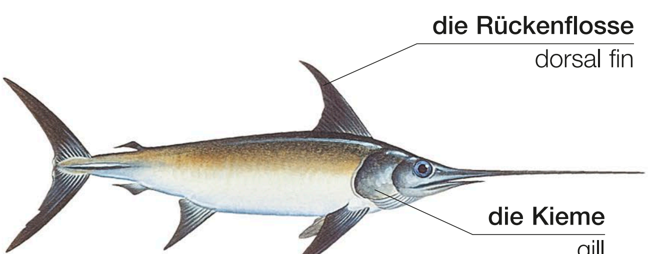


der Glattrochen
skate

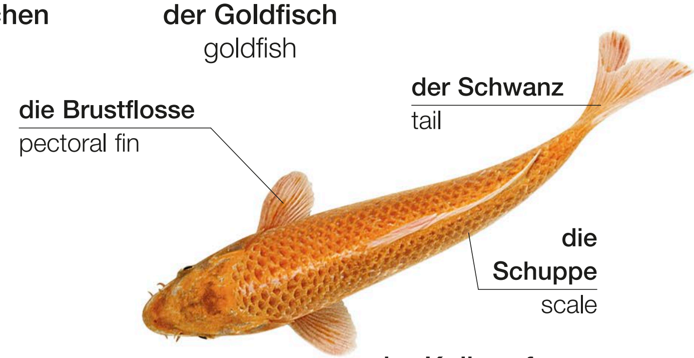


der Rochen
ray

der Goldfisch
goldfish

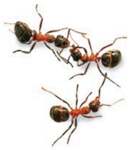


der Schwertfisch
swordfish



der Koikarpfen
koi carp

die Wirbellosen • invertebrates


die Ameise
ant


die Termite
termite

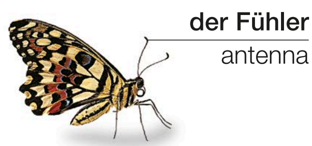

die Biene
bee


die Wespe
wasp


der Käfer
beetle


der Kakerlak
cockroach


die Motte
moth



der Schmetterling
butterfly

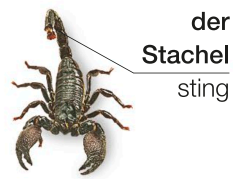

der Kokon
cocoon


die Raupe
caterpillar


die Grille
cricket


die Heuschrecke
grasshopper


die Gottesanbeterin
praying mantis



der Skorpion
scorpion


der Tausendfüßer
centipede


die Libelle
dragonfly


die Fliege
fly


die Stechmücke
mosquito


der Marienkäfer
ladybird


die Spinne
spider


die Wegschnecke
slug


die Schnecke
snail


der Wurm
worm


der Seestern
starfish


die Muschel
mussel


der Krebs
crab


der Hummer
lobster

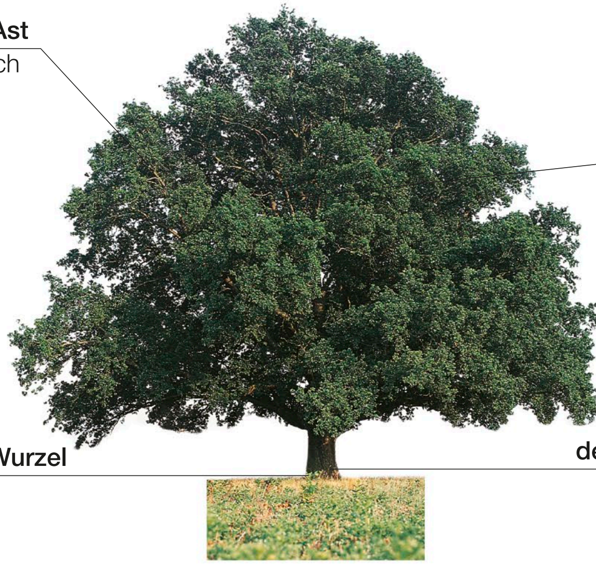

der Krake
octopus


der Tintenfisch
squid

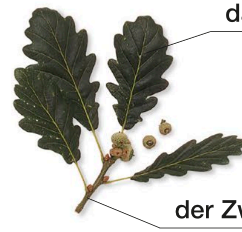

die Qualle
jellyfish

die Pflanzen • plants

der Baum • tree



die Eiche
oak





die Weide
willow



die Pappel
poplar



der Eukalyptus
eucalyptus



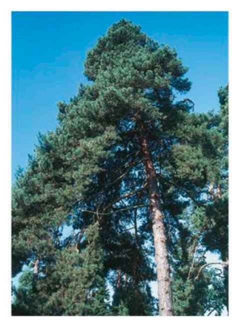
die Lärche
larch



die Buche
beech



die Birke
birch



die Kiefer
pine



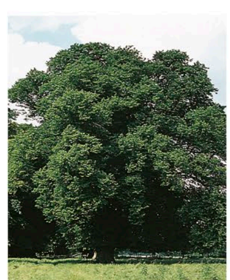
die Zeder
cedar



der Ahorn
maple



die Ulme
elm



die Linde
lime

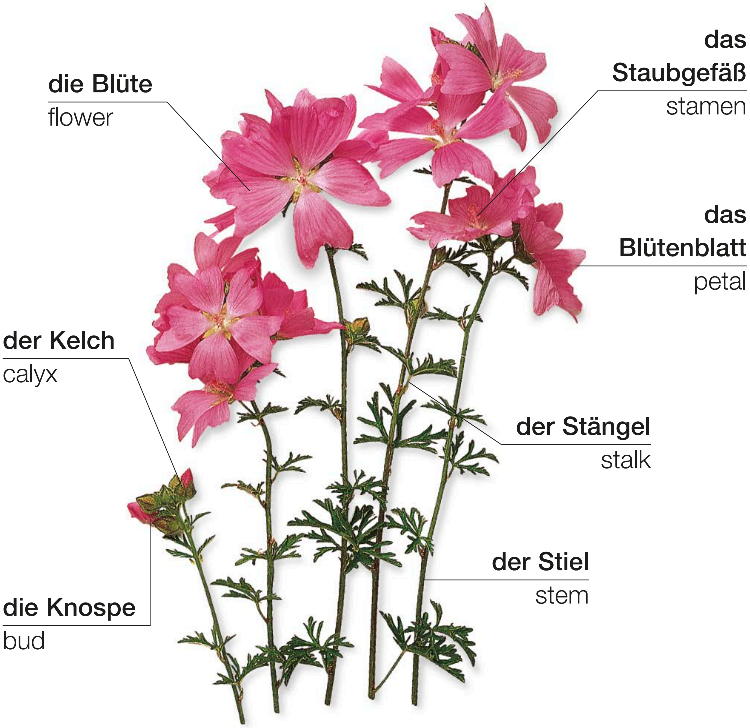


die Stechpalme
holly



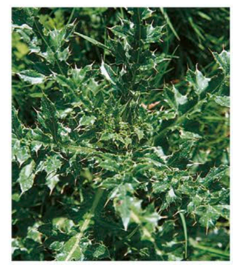
die Palme
palm

die blühende Pflanze • flowering plant



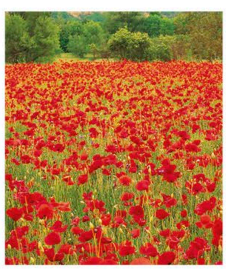

der Hahnenfuß
buttercup


das Gänseblümchen
daisy


die Distel
thistle


der Löwenzahn
dandelion


das Heidekraut
heather


der Klatschmohn
poppy

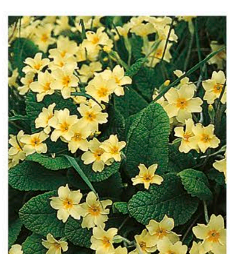

der Fingerhut
foxglove


das Geißblatt
honeysuckle


die Sonnenblume
sunflower


der Klee
clover


die Sternhyazinthen
bluebells


die Schlüsselblume
primrose


die Lupinen
lupins


die Nessel
nettle

die Stadt • town



die Gebäude • buildings



das Rathaus
town hall



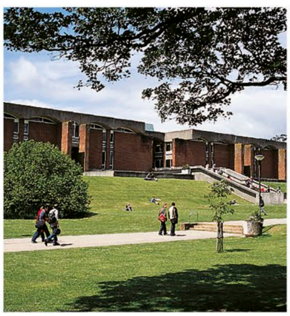
die Bibliothek
library



das Kino
cinema



das Theater
theatre



die Universität
university



die Schule
school

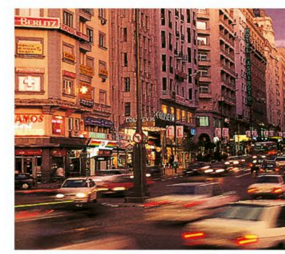


der Wolkenkratzer
skyscraper

die Wohngegend • areas



das Industriegebiet
industrial estate



die Stadt
city



der Vorort
suburb



das Dorf
village

Vokabular • vocabulary

die Fußgängerzone
pedestrian zone

die Allee
avenue

die Seitenstraße
side street

der Platz
square

der Kanalschacht
manhole

die Bushaltestelle
bus stop

der Rinnstein
gutter

die Fabrik
factory

die Kirche
church

der Kanal
drain

die Architektur • architecture

die Gebäude und Strukturen • buildings and structures



der Wolkenkratzer
skyscraper



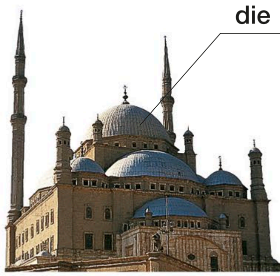
der Mauerturm
turret

der Burggraben
moat

die Burg
castle



die Kirche
church

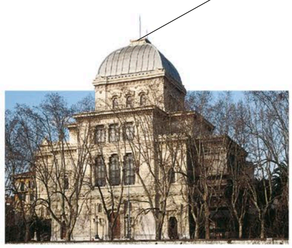


die Kuppel
dome

die Moschee
mosque

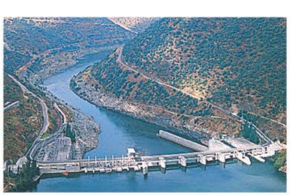


der Tempel
temple



das Gewölbe
vault

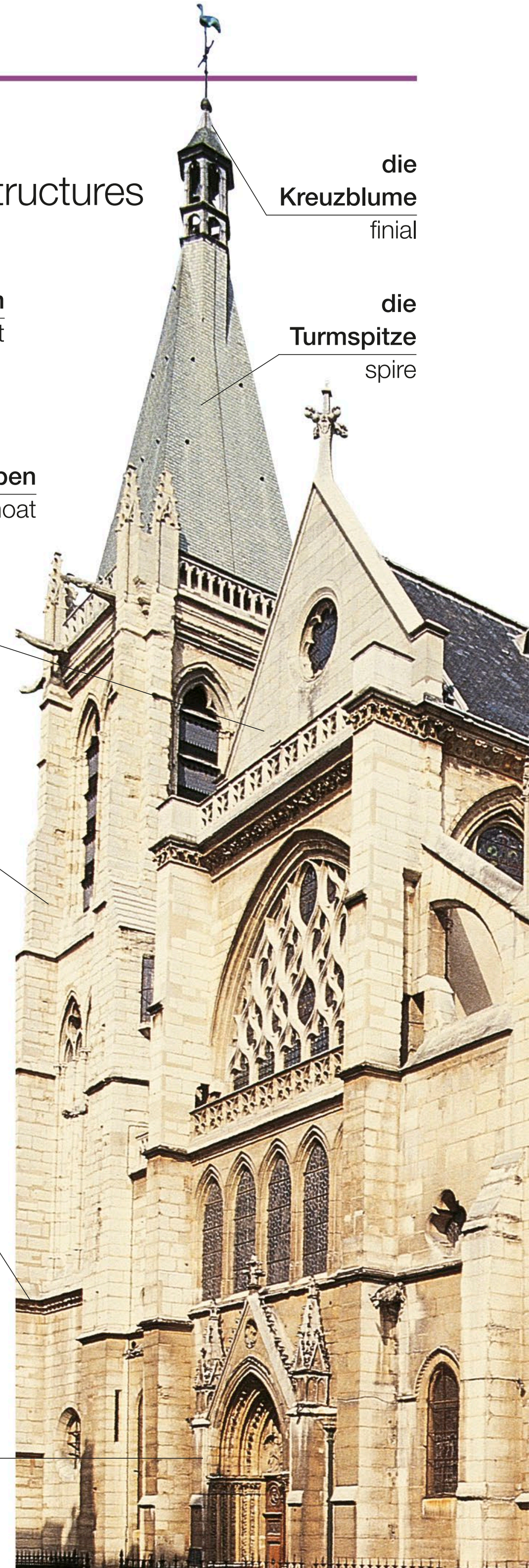
die Synagoge
synagogue



der Staudamm
dam



die Brücke
bridge



die Kreuzblume
finial

die Turmspitze
spire

der Giebel
gable

der Turm
tower

das Gesims
cornice

die Säule
pillar

die Kathedrale | cathedral

die Baustile • styles



gotisch
Gothic

der Architrav
architrave



die Renaissance
Renaissance



barock
Baroque



der Bogen
arch

der Fries
frieze

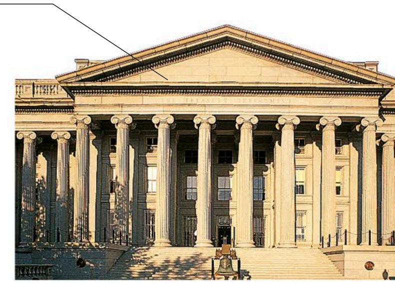
der Strebepfeiler
buttress

der Chor
choir

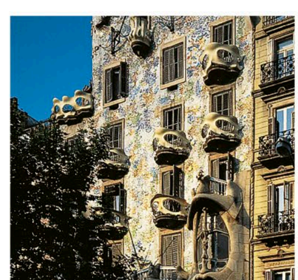


das Rokoko
Rococo

das Giebeldreieck
pediment



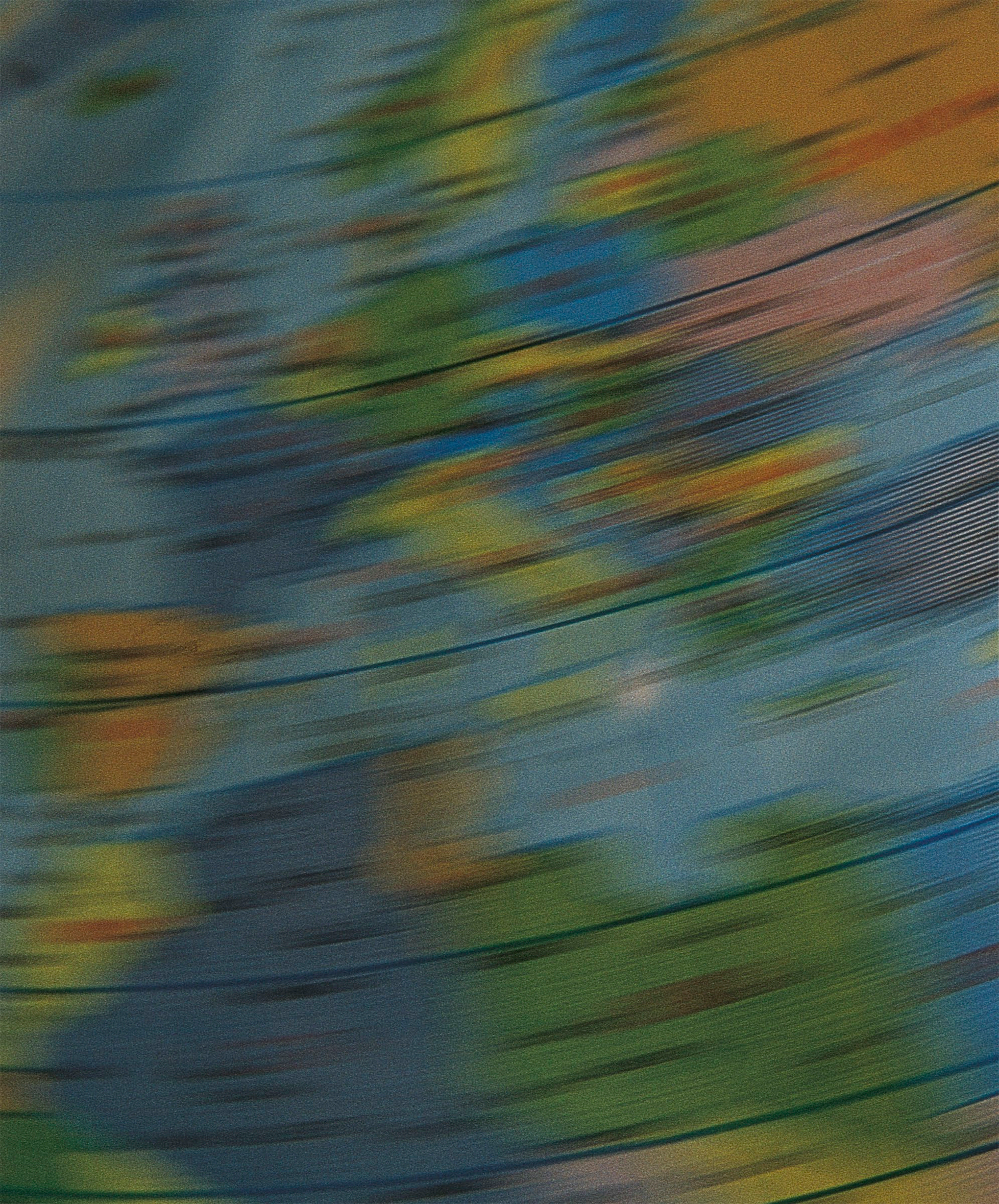
klassizistisch
Neoclassical

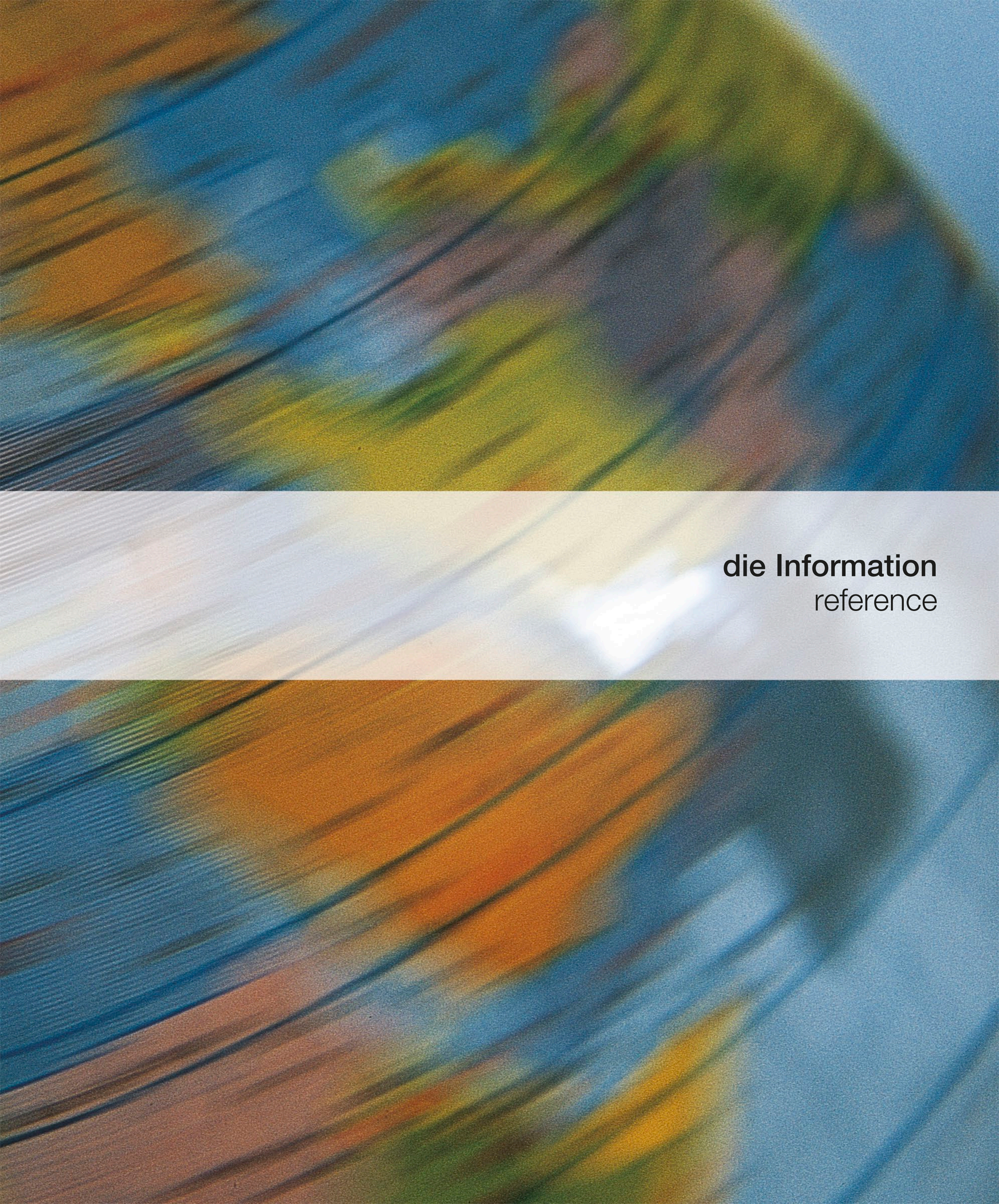


der Jugendstil
Art Nouveau



das Art-déco
Art Deco




die Information
reference

die Uhrzeit • time

der Minutenzeiger
minute hand

der Stundenzeiger
hour hand



die Uhr
clock

Vokabular • vocabulary

die Stunde hour	**jetzt** now	**zwanzig Minuten** twenty minutes
die Minute minute	**später** later	**vierzig Minuten** forty minutes
die Sekunde second	**eine halbe stunde** half an hour	**eine Viertelstunde** a quarter of an hour

Wie spät ist es?
What time is it?

Es ist drei Uhr.
It's three o'clock.



fünf nach eins
five past one



zehn nach eins
ten past one



Viertel nach eins
quarter past one



zwanzig nach eins
twenty past one



der Sekundenzeiger
second hand

fünf vor halb zwei
twenty five past one



ein Uhr dreißig
one thirty



fünf nach halb zwei
twenty five to two



zwanzig vor zwei
twenty to two



Viertel vor zwei
quarter to two



zehn vor zwei
ten to two

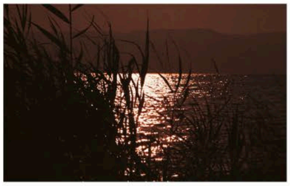


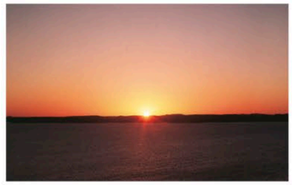
fünf vor zwei
five to two



zwei Uhr
two o'clock

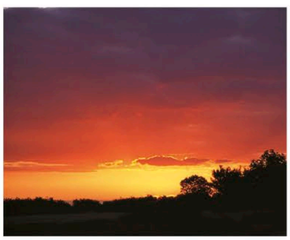
die Nacht und der Tag • night and day


die Mitternacht
midnight


der Sonnenaufgang
sunrise


die Morgendämmerung
dawn

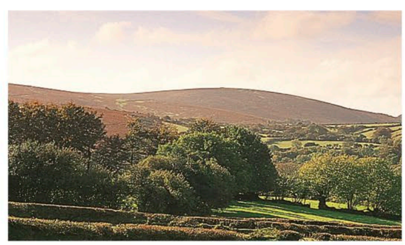

der Morgen
morning


der Sonnenuntergang
sunset




der Mittag
midday


die Abenddämmerung
dusk


der Abend
evening


der Nachmittag
afternoon

Vokabular • vocabulary

früh
early

pünktlich
on time

spät
late

Du bist früh.
You're early.

Du hast dich verspätet.
You're late.

Ich werde bald dort sein.
I'll be there soon.

Sei bitte pünktlich.
Please be on time.

Bis später.
I'll see you later.

Wann fängt es an?
What time does it start?

Wann ist es zu Ende?
What time does it finish?

Wie lange dauert es?
How long will it last?

Es ist schon spät.
It's getting late.

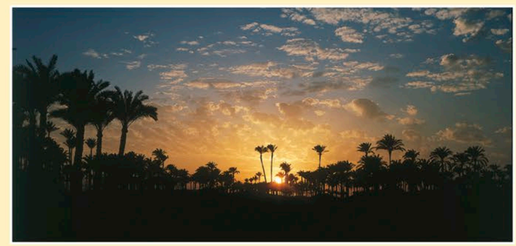
der Kalender • calendar

der Monat
month

das Jahr
year

Januar
January

2017



der Tag
day

Montag	**Dienstag**	**Mittwoch**	**Donnerstag**	**Freitag**	**Samstag**	**Sonntag**
Monday	Tuesday	Wednesday	Thursday	Friday	Saturday	Sunday
1	2	3	4	5	6	7
8	9	10	11	12	13	14
15	16	17	18	19	20	21

der Werktag
workday

die Woche
week

das Datum
date

gestern
yesterday

heute
today

morgen
tomorrow

das Wochenende
weekend

Vokabular • vocabulary

Januar January	**März** March	**Mai** May	**Juli** July	**September** September	**November** November
Februar February	**April** April	**Juni** June	**August** August	**Oktober** October	**Dezember** December

die Jahre • years

1900 **neunzehnhundert** • nineteen hundred

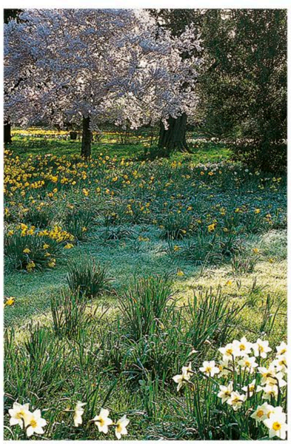
1901 **neunzehnhunderteins** • nineteen hundred and one

1910 **neunzehnhundertzehn** • nineteen ten

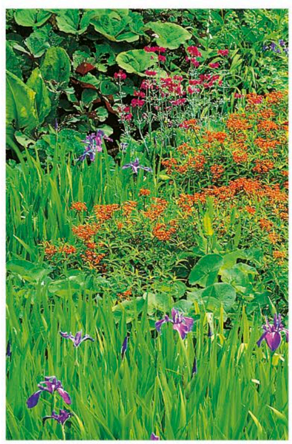
2000 **zweitausend** • two thousand

2001 **zweitausendeins** • two thousand and one

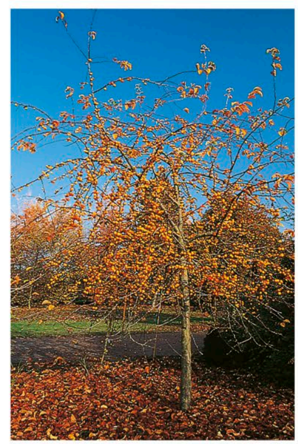
die Jahreszeiten • seasons



der Frühling
spring



der Sommer
summer



der Herbst
autumn



der Winter
winter

Vokabular • vocabulary

das Jahrhundert
century

das Jahrzehnt
decade

das Jahrtausend
millennium

vierzehn Tage
fortnight

diese Woche
this week

letzte Woche
last week

nächste Woche
next week

vorgestern
the day before yesterday

übermorgen
the day after tomorrow

wöchentlich
weekly

monatlich
monthly

jährlich
annual

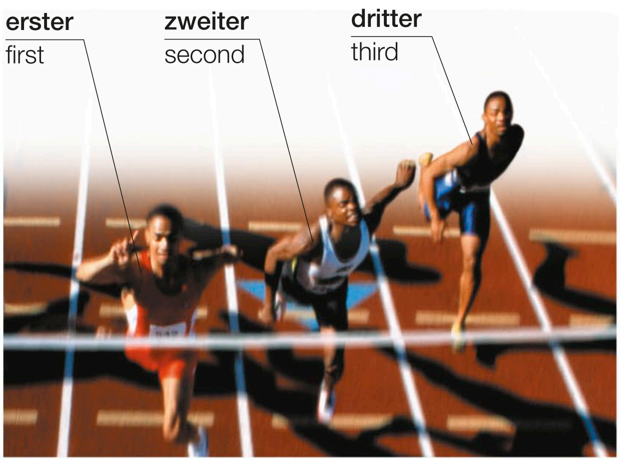
Welches Datum haben wir heute?
What's the date today?

Heute ist der siebte Februar zweitausendsiebzehn.
It's February seventh, two thousand and seventeen.

die Zahlen • numbers

0 **null** • zero
1 **eins** • one
2 **zwei** • two
3 **drei** • three
4 **vier** • four
5 **fünf** • five
6 **sechs** • six
7 **sieben** • seven
8 **acht** • eight
9 **neun** • nine
10 **zehn** • ten
11 **elf** • eleven
12 **zwölf** • twelve
13 **dreizehn** • thirteen
14 **vierzehn** • fourteen
15 **fünfzehn** • fifteen
16 **sechzehn** • sixteen
17 **siebzehn** • seventeen
18 **achtzehn** • eighteen
19 **neunzehn** • nineteen
20 **zwanzig** • twenty
21 **einundzwanzig** • twenty-one
22 **zweiundzwanzig** • twenty-two
30 **dreißig** • thirty
40 **vierzig** • forty
50 **fünfzig** • fifty
60 **sechzig** • sixty
70 **siebzig** • seventy
80 **achtzig** • eighty
90 **neunzig** • ninety
100 **hundert** • one hundred
110 **hundertzehn** • one hundred and ten
200 **zweihundert** • two hundred
300 **dreihundert** • three hundred
400 **vierhundert** • four hundred
500 **fünfhundert** • five hundred
600 **sechshundert** • six hundred
700 **siebenhundert** • seven hundred
800 **achthundert** • eight hundred
900 **neunhundert** • nine hundred

1,000	**tausend** • one thousand
10,000	**zehntausend** • ten thousand
20,000	**zwanzigtausend** • twenty thousand
50,000	**fünfzigtausend** • fifty thousand
55,500	**fünfundfünfzigtausend-fünfhundert** • fifty-five thousand five hundred
100,000	**hunderttausend** • one hundred thousand
1,000,000	**eine Million** • one million
1,000,000,000	**eine Milliarde** • one billion



vierter • fourth

fünfter • fifth

sechster • sixth

siebter • seventh

achter • eighth

neunter • ninth

zehnter • tenth

elfter • eleventh

zwölfter • twelfth

dreizehnter • thirteenth

vierzehnter • fourteenth

fünfzehnter • fifteenth

sechzehnter • sixteenth

siebzehnter • seventeenth

achtzehnter • eighteenth

neunzehnter • nineteenth

zwanzigster • twentieth

einundzwanzigster • twenty-first

zweiundzwanzigster • twenty-second

dreiundzwanzigster • twenty-third

dreißigster • thirtieth

vierzigster • fortieth

fünfzigster • fiftieth

sechzigster • sixtieth

siebzigster • seventieth

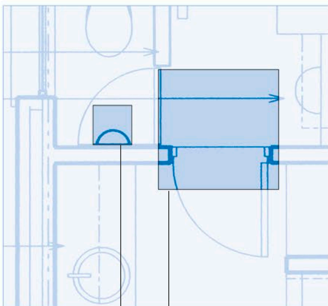
achtzigster • eightieth

neunzigster • ninetieth

hundertster • (one) hundredth

die Maße und Gewichte • weights and measures

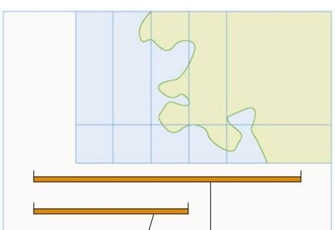
die Fläche • area



der Quadratfuß
square foot

der Quadratmeter
square metre

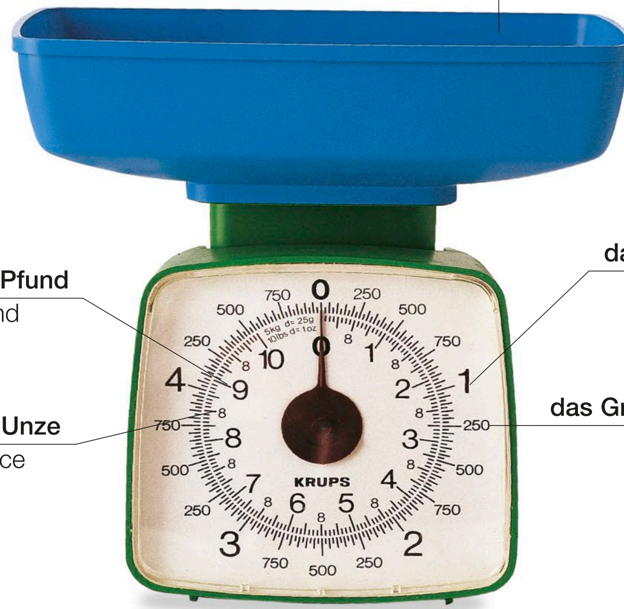
die Entfernung • distance



der Kilometer
kilometre

die Meile
mile

die Waagschale
pan



das Pfund
pound

die Unze
ounce

das Kilogramm
kilogram

das Gramm
gram

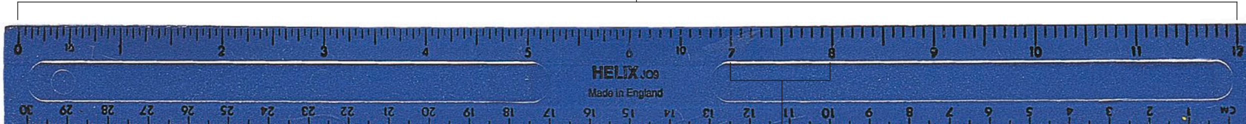
die Waage | scales

Vokabular • vocabulary

das Yard yard	**die Tonne** tonne	**messen** measure (v)
der Meter metre	**das Milligramm** milligram	**wiegen** weigh (v)

die Länge • length

der Fuß
foot



der Millimeter
millimetre

der Zentimeter
centimetre

der Zoll
inch

das Fassungsvermögen • capacity

der halbe Liter
half-litre

das Pint
pint

das Volumen
volume

der Milliliter
millilitre



der Messbecher
measuring jug



das Flüssigkeitsmaß
liquid measure

Vokabular • vocabulary

die Gallone
gallon

das Quart
quart

der Liter
litre

der Behälter • container



der Beutel
bag



die Tüte
carton



das Päckchen
packet



die Flasche
bottle



die Dose | tub



das Glas | jar



die Dose
can

die Dose | tin



der Sprühbehälter
liquid dispenser



das Stück
bar



die Tube
tube



die Rolle
roll

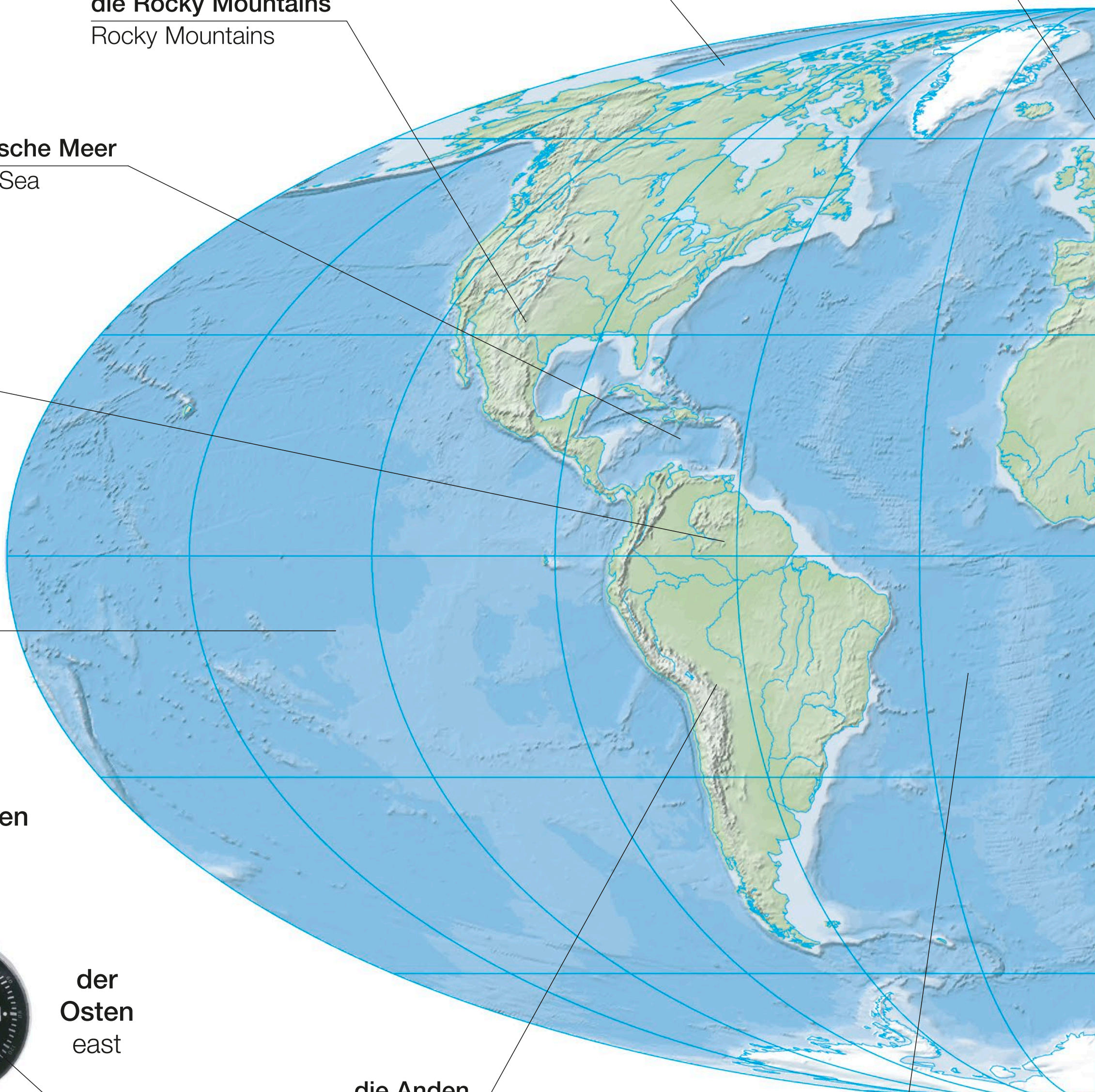


das Päckchen
pack

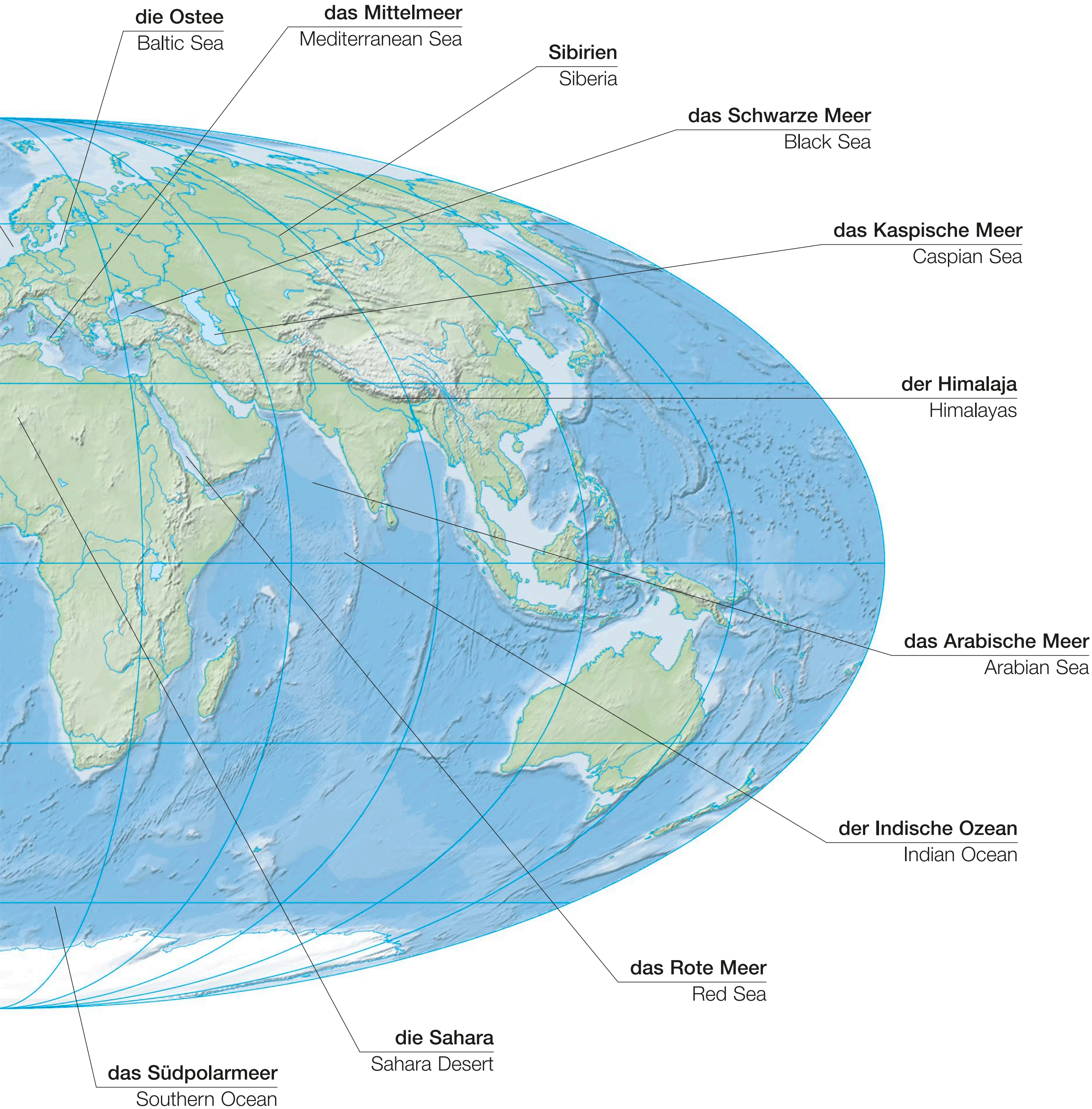


die Sprühdose
spray can

die Weltkarte • world map






die Ostee
Baltic Sea
das Mittelmeer
Mediterranean Sea
Sibirien
Siberia
das Schwarze Meer
Black Sea
das Kaspische Meer
Caspian Sea
der Himalaja
Himalayas
das Arabische Meer
Arabian Sea
der Indische Ozean
Indian Ocean
das Rote Meer
Red Sea
die Sahara
Sahara Desert
das Südpolarmeer
Southern Ocean

Nord- und Mittelamerika • North and Central America





1 **Alaska** • Alaska
2 **Kanada** • Canada
3 **Grönland** • Greenland
4 **die Vereinigten Staten** • United States of America
5 **Mexiko** • Mexico
6 **Guatemala** • Guatemala
7 **Belize** • Belize
8 **El Salvador** • El Salvador
9 **Honduras** • Honduras
10 **Nicaragua** • Nicaragua
11 **Costa Rica** • Costa Rica
12 **Panama** • Panama
13 **Kuba** • Cuba
14 **die Bahamas** • Bahamas
15 **Jamaika** • Jamaica
16 **Haiti** • Haiti
17 **die Dominikanische Republik** • Dominican Republic
18 **Puerto Rico** • Puerto Rico
19 **Barbados** • Barbados
20 **Trinidad und Tobago** • Trinidad and Tobago
21 **Saint Kitts und Nevis** • St Kitts and Nevis
22 **Antigua und Barbuda** • Antigua and Barbuda
23 **Dominica** • Dominica
24 **Saint Lucia** • St Lucia
25 **Saint Vinzent und die Grenadinen** • St Vincent and The Grenadines
26 **Granada** • Grenada

Südamerika • South America



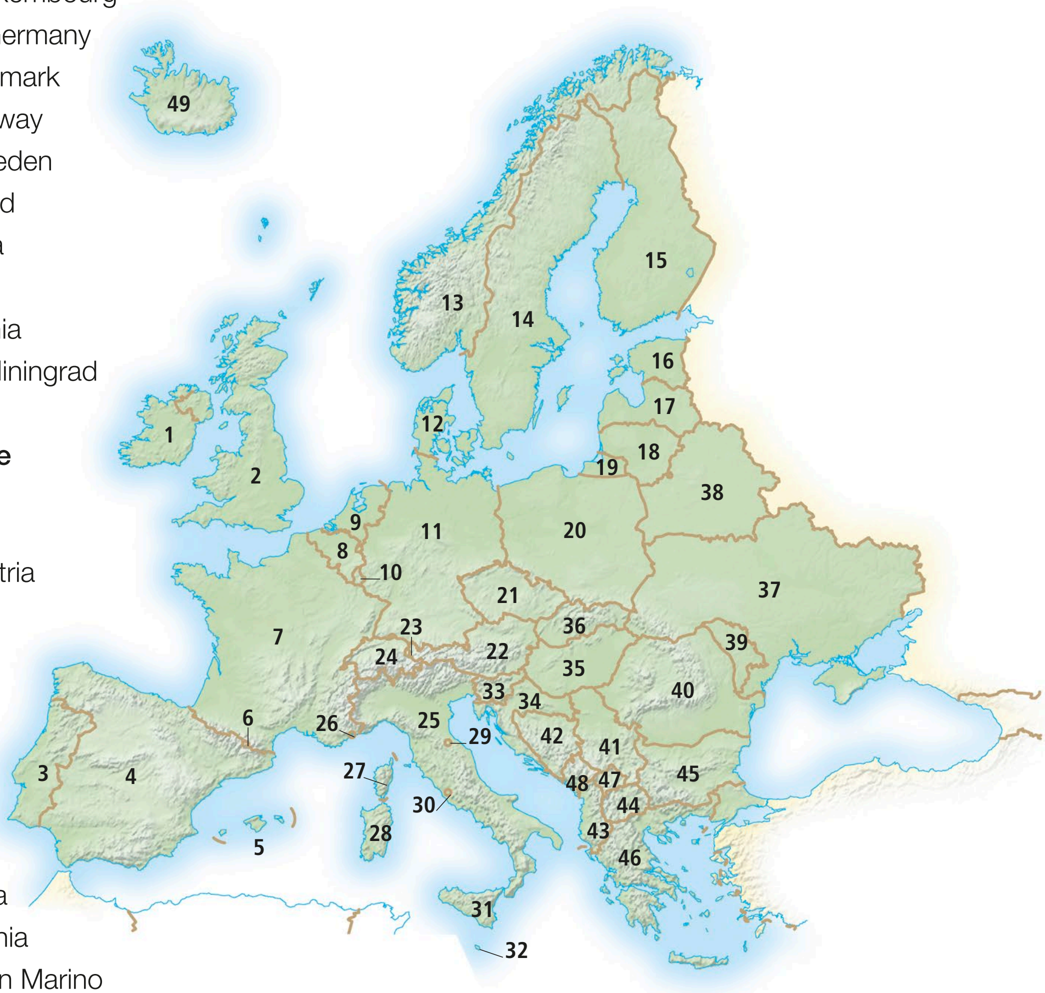
1 **Venezuela** • Venezuela
2 **Kolumbien** • Colombia
3 **Ecuador** • Ecuador
4 **Peru** • Peru
5 **die Galapagosinseln** • Galápagos Islands
6 **Guyana** • Guyana
7 **Suriname** • Suriname
8 **Französisch-Guayana** • French Guiana
9 **Brasilien** • Brazil
10 **Bolivien** • Bolivia
11 **Chile** • Chile
12 **Argentinien** • Argentina
13 **Paraguay** • Paraguay
14 **Uruguay** • Uruguay
15 **die Falklandinseln** • Falkland Islands

Vokabular • vocabulary

der Staat state	**die Kolonie** colony	**die Zone** zone
das Land country	**die Provinz** province	**die Region** region
die Nation nation	**das Territorium** territory	**der Bezirk** district
der Konti-nent continent	**das Fürstentum** principality	**die Haupt-stadt** capital

Europa • Europe

1 **Irland** • Ireland
2 **das Vereinigte Königreich** • United Kingdom
3 **Portugal** • Portugal
4 **Spanien** • Spain
5 **die Balearen** • Balearic Islands
6 **Andorra** • Andorra
7 **Frankreich** • France
8 **Belgien** • Belgium
9 **die Niederlande** • Netherlands
10 **Luxemburg** • Luxembourg
11 **Deutschland** • Germany
12 **Dänemark** • Denmark
13 **Norwegen** • Norway
14 **Schweden** • Sweden
15 **Finnland** • Finland
16 **Estland** • Estonia
17 **Lettland** • Latvia
18 **Litauen** • Lithuania
19 **Kaliningrad** • Kaliningrad
20 **Polen** • Poland
21 **die Tschechische Republik** • Czech Republic
22 **Österreich** • Austria
23 **Liechtenstein** • Liechtenstein
24 **die Schweiz** • Switzerland
25 **Italien** • Italy
26 **Monaco** • Monaco
27 **Korsika** • Corsica
28 **Sardinien**• Sardinia
29 **San Marino** • San Marino
30 **die Vatikanstadt** • Vatican City
31 **Sizilien** • Sicily
32 **Malta** • Malta
33 **Slowenien** • Slovenia
34 **Kroatien** • Croatia
35 **Ungarn** • Hungary
36 **die Slowakei** • Slovakia
37 **die Ukraine** • Ukraine
38 **Weißrussland** • Belarus
39 **Moldawien** • Moldova
40 **Rumänien** • Romania
41 **Serbien** • Serbia
42 **Bosnien und Herzegowina** • Bosnia and Herzegovina
43 **Albanien** • Albania
44 **Mazedonien** • Macedonia
45 **Bulgarien** • Bulgaria
46 **Griechenland** • Greece
47 **Kosovo** • Kosovo
48 **Montenegro** • Montenegro
49 **Island** • Iceland



Afrika • Africa



1 **Marokko** • Morocco
2 **Westsahara** • Western Sahara
3 **Mauretanien** • Mauritania
4 **Senegal** • Senegal
5 **Gambia** • Gambia
6 **Guinea-Bissau** • Guinea-Bissau
7 **Guinea** • Guinea
8 **Sierra Leone** • Sierra Leone
9 **Liberia** • Liberia
10 **Elfenbeinküste** • Ivory Coast
11 **Burkina Faso** • Burkina Faso
12 **Mali** • Mali
13 **Algerien** • Algeria
14 **Tunesien** • Tunisia
15 **Libyen** • Libya
16 **Niger** • Niger
17 **Ghana** • Ghana
18 **Togo** • Togo
19 **Benin** • Benin
20 **Nigeria** • Nigeria
21 **São Tomé und Príncipe** • São Tomé and Principe
22 **Äquatorialguinea** • Equatorial Guinea
23 **Kamerun** • Cameroon
24 **Tschad** • Chad
25 **Ägypten** • Egypt
26 **der Sudan** • Sudan
27 **Südsudan** • South Sudan
28 **Eritrea** • Eritrea
29 **Dschibuti** • Djibouti
30 **Äthiopien** • Ethiopia
31 **Somalia** • Somalia
32 **Kenia** • Kenya
33 **Uganda** • Uganda
34 **die Zentralafrikanische Republik** • Central African Republic
35 **Gabun** • Gabon
36 **Kongo** • Congo
37 **Kabinda** • Cabinda
38 **die Demokratische Republik Kongo** • Democratic Republic of the Congo
39 **Ruanda** • Rwanda
40 **Burundi** • Burundi
41 **Tansania** • Tanzania
42 **Mosambik** • Mozambique
43 **Malawi** • Malawi
44 **Sambia** • Zambia
45 **Angola** • Angola
46 **Namibia** • Namibia
47 **Botsuana** • Botswana
48 **Simbabwe** • Zimbabwe
49 **Südafrika** • South Africa
50 **Lesotho** • Lesotho
51 **Swasiland** • Swaziland
52 **die Komoren** • Comoros
53 **Madagaskar** • Madagascar
54 **Mauritius** • Mauritius

Asien • Asia

1 **die Türkei** • Turkey
2 **Zypern** • Cyprus
3 **die Russische Föderation** • Russian Federation
4 **Georgien** • Georgia
5 **Armenien** • Armenia
6 **Aserbaidschan** • Azerbaijan
7 **der Iran** • Iran
8 **der Irak** • Iraq
9 **Syrien** • Syria
10 **der Libanon** • Lebanon
11 **Israel** • Israel
12 **Jordanien** • Jordan
13 **Saudi-Arabien** • Saudi Arabia
14 **Kuwait** • Kuwait
15 **Bahrain** • Bahrain
16 **Katar** • Qatar
17 **Vereinigte Arabische Emirate** • United Arab Emirates
18 **Oman** • Oman
19 **der Jemen** • Yemen
20 **Kasachstan** • Kazakhstan
21 **Usbekistan** • Uzbekistan
22 **Turkmenistan** • Turkmenistan
23 **Afghanistan** • Afghanistan
24 **Tadschikistan** • Tajikistan
25 **Kirgisistan** • Kyrgyzstan
26 **Pakistan** • Pakistan
27 **Indien** • India
28 **die Malediven** • Maldives
29 **Sri Lanka** • Sri Lanka
30 **China** • China
31 **die Mongolei** • Mongolia
32 **Nordkorea** • North Korea
33 **Südkorea** • South Korea
34 **Japan** • Japan



35 **Nepal** • Nepal
36 **Bhutan** • Bhutan
37 **Bangladesch** • Bangladesh
38 **Myanmar (Birma)** • Myanmar (Burma)
39 **Thailand** • Thailand
40 **Laos** • Laos
41 **Vietnam** • Vietnam



Australien und Ozeanien • Australasia

1 **Australien** • Australia
2 **Tasmanien** • Tasmania
3 **Neuseeland** • New Zealand

42 **Kambodscha** • Cambodia
43 **Malaysia** • Malaysia
44 **Singapur** • Singapore
45 **Indonesien** • Indonesia
46 **Brunei** • Brunei
47 **die Philippinen** • Philippines
48 **Ost-Timor** • East Timor
49 **Papua-Neuguinea** • Papua New Guinea
50 **die Salomonen** • Solomon Islands
51 **Vanuatu** • Vanuatu
52 **Fidji** • Fiji

Partikeln und Antonyme • particles and antonyms

zu, nach to	**von, aus** from
über over	**unter** under
vor in front of	**hinter** behind
auf onto	**in** into
in in	**aus** out
über above	**unter** below
innerhalb inside	**außerhalb** outside
hinauf up	**hinunter** down
an, bei at	**jenseits** beyond
durch through	**um** around
auf on top of	**neben** beside
zwischen between	**gegenüber** opposite
nahe near	**weit** far
hier here	**dort** there

für for	**zu** towards
entlang along	**über** across
mit with	**ohne** without
vor before	**nach** after
bis by	**bis** until
früh early	**spät** late
jetzt now	**später** later
immer always	**nie** never
oft often	**selten** rarely
gestern yesterday	**morgen** tomorrow
erste first	**letzte** last
jede every	**etwas** some
gegen about	**genau** exactly
ein wenig a little	**viel** a lot

groß large	**klein** small
breit wide	**schmal** narrow
groß tall	**kurz** short
hoch high	**niedrig** low
dick thick	**dünn** thin
leicht light	**schwer** heavy
hart hard	**weich** soft
nass wet	**trocken** dry
gut good	**schlecht** bad
schnell fast	**langsam** slow
richtig correct	**falsch** wrong
sauber clean	**schmutzig** dirty
schön beautiful	**hässlich** ugly
teuer expensive	**billig** cheap
leise quiet	**laut** noisy

heiß hot	**kalt** cold
offen open	**geschlossen** closed
voll full	**leer** empty
neu new	**alt** old
hell light	**dunkel** dark
leicht easy	**schwer** difficult
frei free	**besetzt** occupied
stark strong	**schwach** weak
dick fat	**dünn** thin
jung young	**alt** old
besser better	**schlechter** worse
schwarz black	**weiß** white
interessant interesting	**langweilig** boring
krank sick	**wohl** well
der Anfang beginning	**das Ende** end

praktische Redewendungen • useful phrases

wesentliche Redewendungen • essential phrases

Ja
Yes

Nein
No

Vielleicht
Maybe

Bitte
Please

Danke
Thank you

Bitte sehr
You're welcome

Entschuldigung
Excuse me

Es tut mir Leid
I'm sorry

Nicht
Don't

Okay
OK

In Ordnung
That's fine

Das ist richtig
That's correct

Das ist falsch
That's wrong

Begrüßungen • greetings

Guten Tag
Hello

Auf Wiedersehen
Goodbye

Guten Morgen
Good morning

Guten Tag
Good afternoon

Guten Abend
Good evening

Gute Nacht
Good night

Wie geht es Ihnen?
How are you?

Ich heiße…
My name is…

Wie heißen Sie?
What is your name?

Wie heißt er/sie?
What is his/her name?

Darf ich… vorstellen
May I introduce…

Das ist…
This is…

Angenehm
Pleased to meet you

Bis später
See you later

Schilder • signs

Touristen-Information
Tourist information

Eingang
Entrance

Ausgang
Exit

Notausgang
Emergency exit

Drücken
Push

Lebensgefahr
Danger

Rauchen verboten
No smoking

Außer Betrieb
Out of order

Öffnungszeiten
Opening times

Eintritt frei
Free admission

Reduziert
Reduced

Ausverkauf
Sale

Bitte anklopfen
Knock before entering

Betreten des Rasens verboten
Keep off the grass

Hilfe • help

Können Sie mir helfen?
Can you help me?

Ich verstehe nicht
I don't understand

Ich weiß nicht
I don't know

Sprechen Sie Englisch?
Do you speak English?

Ich spreche Englisch
I speak English

Sprechen Sie bitte langsamer
Please speak more slowly

Schreiben Sie es bitte für mich auf
Please write it down for me

Ich habe… verloren
I have lost…

Richtungsangaben • directions

Ich habe mich verlaufen
I am lost

Wo ist der/die/das…?
Where is the…?

Wo ist der/die/das nächste…?
Where is the nearest…?

Wo sind die Toiletten?
Where are the toilets?

Wie komme ich nach…?
How do I get to…?

Nach rechts
To the right

Nach links
To the left

Geradeaus
Straight ahead

Wie weit ist…?
How far is…?

die Verkehrsschilder • road signs

Langsam fahren
Slow down

Achtung
Caution

Keine Zufahrt
No entry

Umleitung
Diversion

Rechts fahren
Keep to the right

Autobahn
Motorway

Parkverbot
No parking

Sackgasse
No through road

Einbahnstraße
One-way street

Vorfahrt gewähren
Give way

Anlieger frei
Residents only

Baustelle
Roadworks

gefährliche Kurve
Dangerous bend

Unterkunft • accommodation

Ich habe ein Zimmer reserviert
I have a reservation

Wo ist das Esszimmer?
Where is the dining room?

Wann gibt es Frühstück?
What time is breakfast?

Ich bin um… Uhr wieder da
I'll be back at… o'clock

Ich reise morgen ab
I'm leaving tomorrow

Essen und Trinken • eating and drinking

Zum Wohl!
Cheers!

Es ist köstlich/scheußlich
It's delicious/awful

Ich trinke/rauche nicht
I don't drink/smoke

Ich esse kein Fleisch
I don't eat meat

Nichts mehr, danke
No more for me, thank you

Könnte ich noch etwas mehr haben?
May I have some more?

Wir möchten bitte zahlen
May we have the bill?

Ich hätte gerne eine Quittung
Can I have a receipt?

der Raucherbereich
Smoking area

die Gusundheit • health

Ich fühle mich nicht wohl
I don't feel well

Mir ist schlecht
I feel sick

Wird er/sie sich wieder erholen?
Will he/she be all right?

Es tut hier weh
It hurts here

Ich habe Fieber
I have a temperature

Ich bin im… Monat schwanger
I'm… months pregnant

Ich brauche ein Rezept für…
I need a prescription for…

Ich nehme normalerweise…
I normally take…

Ich bin allergisch gegen…
I'm allergic to…

deutsches register • German index

G

H

K

Q

R

Y

Z

englisches register • English index

english

english

english

english

F

english

english

english

english

english

english

english

english

english

U

V

english

Dank • acknowledgments

DORLING KINDERSLEY would like to thank Sanjay Chauhan, Jomin Johny, Christine Lacey, Mahua Mandal, Tracey Miles, and Sonakshi Singh for design assistance, Georgina Garner for editorial and administrative help, Polly Boyd, Sonia Gavira, Nandini Gupta, Tina Jindal, Nishtha Kapil, Smita Mathur, Antara Moitra, Cathy Meeus, Isha Sharma, Nisha Shaw, and Janashree Singha for editorial help, Claire Bowers for compiling the DK picture credits, Nishwan Rasool for picture research, and Suruchi Bhatia, Maasoom Dhillon, and William Jones for app development and creation.

The publisher would like to thank the following for their kind permission to reproduce their photographs:
Abbreviations key: (a-above; b-below/bottom; c-centre; f-far; l-left; r-right; t-top)

123RF.com: Andrey Popov / andreypopov 23bc; Andriy Popov 34tl; Brad Wynnyk 172bc; Daniel Ernst 179tc; Hongqi Zhang 24cla. 175cr; Ingvar Bjork 60c; Kobby Dagan 259c; leonardo255 269c; Liubov Vadimovna (Luba) Nel 39cla; Ljupco Smokovski 75crb; Oleksandr Marynchenko 60bl; Olga Popova 33c; oneblink 49bc; Robert Churchill 94c; Roman Gorielov 33bc; Ruslan Kudrin 35bc, 35br; Subbotina 39cra; Sutichak Yachaingkham 39tc; Tarzhanova 37tc; Vitaly Valua 39tl; Wavebreak Media Ltd 188bl; Wilawan Khasawong 75cb; **Action Plus:** 224bc; **Alamy Images:** 154t; A.T. Willett 287bcl; Alex Segre 105ca, 195cl; Ambrophoto 24cra; Blend Images 168cr; Cultura RM 33r; Doug Houghton 107fbr; Hugh Threlfall 35tl; 176tr; Ian Allenden 48br; Ian Dagnall 270t; Ievgen Chepil 250bc; imagebroker 199tl, 249c; keith morris 178c; Martyn Evans 210b; MBI 175tl; Michael Burrell 213cra; Michael Foyle 184bl; Oleksiy Maksymenko 105tc; Paul Weston 168br; Prisma Bildagentur AG 246b; Radharc Images 197tr; RBtravel 112tl; Ruslan Kudrin 176tl; Sasa Huzjak 258t; Sergey Kravchenko 37ca; Sergio Azenha 270bc; Stanca Sanda (iPad is a trademark of Apple Inc., registered in the U.S. and other countries) 176bc; Stock Connection 287bcr; tarczas 35cr; vitaly suprun 176cl; Wavebreak Media ltd 39cl, 174b, 175tr; **Allsport/Getty Images:** 238cl; **Alvey and Towers:** 209 acr, 215bcl, 215bcr, 241cr; **Peter Anderson:** 188cbr, 271br. **Anthony Blake Photo Library:** Charlie Stebbings 114cl; John Sims 114tcl; **Andyalte:** 98tl; **Arcaid:** John Edward Linden 301bl; Martine Hamilton Knight, Architects: Chapman Taylor Partners, 213cl; Richard Bryant 301br; **Argos:** 41tcl, 66cbl, 66cl, 66br, 66bcl, 69cl, 70bcl, 71t, 77tl, 269tc, 270tl; **Axiom:** Eitan Simanor 105bcr; Ian Cumming 104; Vicki Couchman 148cr; **Beken Of Cowes Ltd:** 215cbc; **Bosch:** 76tcr, 76tc, 76tcl; **Camera Press:** 38tr, 256t, 257cr; Barry J. Holmes 148tr; Jane Hanger 159cr; Mary Germanou 259bc; **Corbis:** 78b; Anna Clopet 247tr; Ariel Skelley / Blend Images 52l; Bettmann 181tl, 181tr; Blue Jean Images 48bl; Bo Zauders 156t; Bob Rowan 152bl; Bob Winsett 247cbl; Brian Bailey 247br; Chris Rainer 247ctl; Craig Aurness 215bl; David H.Wells 249cbr; Dennis Marsico 274bl; Dimitri Lundt 236bc; Duomo 211tl; Gail Mooney 277ctcr; George Lepp 248c; Gerald Nowak 239b; Gunter Marx 248cr; Jack Hollingsworth 231bl; Jacqui Hurst 277cbr; James L. Amos 247bl, 191ctr, 220bcr; Jan Butchofsky 277cbc; Johnathan Blair 243cr; Jose F. Poblete 191br; Jose Luis Pelaez.Inc 153tc; Karl Weatherly 220bl, 247tcr; Kelly Mooney Photography 259tl; Kevin Fleming 249bc; Kevin R. Morris 105tr, 243tl, 243tc; Kim Sayer 249tcr; Lynn Goldsmith 258t; Macduff Everton 231bcl; Mark Gibson 249bl; Mark L. Stephenson 249tcl; Michael Pole 115tr; Michael S. Yamashita 247ctcl; Mike King 247cbl; Neil Rabinowitz 214br; Pablo Corral 115bc; Paul A. Sounders 169br, 249ctcl; Paul J. Sutton 224c, 224br; Phil Schermeister 227b, 248tr; R. W Jones 309; Richard Morrell 189bc; Rick Doyle 241ctr; Robert Holmes 97br, 277ctc; Roger Ressmeyer 169tr; Russ Schleipman 229; The Purcell Team 211ctr; Vince Streano 194t; Wally McNamee 220br, 220bcl, 224bl; Wavebreak Media LTD 191bc; Yann Arhus-Bertrand 249tl; **Demetrio Carrasco / Dorling Kindersley (c) Herge / Les Editions Casterman:** 112ccl; **Dorling Kindersley:** Banbury Museum 35c; Five Napkin Burger 152t; **Dixons:** 270cl, 270cr, 270bl, 270bcl, 270bcr, 270ccr; **Dreamstime.com:** Alexander Podshivalov 179tr, 191cr; Alexxl66 268tl; Andersastphoto 176tc; Andrey Popov 191bl; Arne9001 190tl; Chaoss 26c; Designsstock 269cl; Monkey Business Images 26clb; Paul Michael Hughes 162tr; Serghei Starus 190bc; **Education Photos:** John Walmsley 26tl; **Empics Ltd:** Adam Day 236br; Andy Heading 243c; Steve White 249cbc; **Getty Images:** 48bcl, 100t, 114bcr, 154bl, 287tr; 94tr; George Doyle & Ciaran Griffin 22cr; David Leahy 162tl; Don Farrall / Digital Vision 176c; Ethan Miller 270bl; Inti St Clair 179bl; Liam Norris 188br; Sean Justice / Digital Vision 24br; **Dennis Gilbert:** 106tc; **Hulsta:** 70t; **Ideal Standard Ltd:** 72r; **The Image Bank/ Getty Images:** 58; **Impact Photos:** Eliza Armstrong 115cr; Philip Achache 246t; **The Interior Archive:** Henry Wilson, Alfie's Market 114bl; Luke White, Architect: David Mikhail, 59tl; Simon Upton, Architect: Phillippe Starck, St Martins Lane Hotel 100bcr, 100br; **iStockphoto.com:** asterix0597 163tl; EdStock 190br; RichLegg 26bc; SorinVidis 27cr; **Jason Hawkes Aerial Photography:** 216t; **Dan Johnson:** 35r; **Kos Pictures Source:** 215cbl, 240tc, 240tr; David Williams 216b; **Lebrecht Collection:** Kate Mount 169bc; **MP Visual.com:** Mark Swallow 202t; **NASA:** 280cr, 280ccl, 281tl; **P&O Princess Cruises:** 214bl; **P A Photos:** 181br; **The Photographers' Library:** 186bl, 186bc, 186t; **Plain and Simple Kitchens:** 66t; **Powerstock Photolibrary:** 169tl, 256t, 287tc; **PunchStock:** Image Source 195tr; **Rail Images:** 208c, 208 cbl, 209br; **Red Consultancy:** Odeon cinemas 257br; **Redferns:** 259br; Nigel Crane 259c; **Rex Features:** 106br, 259tc, 259tr, 259bl, 280b; Charles Ommaney 114tcr; J.F.F Whitehead 243cl; Patrick Barth 101tl; Patrick Frilet 189cbl; Scott Wiseman 287bl; **Royalty Free Images:** Getty Images/Eyewire 154bl; **Science & Society Picture Library:** Science Museum 202b; **Science Photo Library:** IBM Research 190cla; NASA 281cr; **SuperStock:** Ingram Publishing 62; Juanma Aparicio / age fotostock 172t; Nordic Photos 269tl; **Skyscan:** 168t, 182c, 298; Quick UK Ltd 212; **Sony:** 268bc; **Robert Streeter:** 154br; **Neil Sutherland:** 82tr, 83tl, 90t, 118, 188ctr, 196tl, 196tr, 299cl, 299bl; **The Travel Library:** Stuart Black 264t; **Travelex:** 97cl; **Vauxhall:** Technik 198t, 199tl, 199tr, 199cl, 199cr, 199ctcl, 199ctcr, 199tcl, 199tcr, 200; **View Pictures:** Dennis Gilbert, Architects: ACDP Consulting, 106t; Dennis Gilbert, Chris Wilkinson Architects, 209tr; Peter Cook, Architects: Nicholas Crimshaw and partners, 208t; **Betty Walton:** 185br; **Colin Walton:** 2, 4, 7, 9, 10, 28, 42, 56, 92, 95c, 99tl, 99tcl, 102, 116, 120t, 138t, 146, 150t, 160, 170, 191ctcl, 192, 218, 252, 260br, 260l, 261tr, 261c, 261cr, 271cbl, 271cbr, 271ctl, 278, 287br, 302, 401.

DK PICTURE LIBRARY:
Akhil Bahkshi; Patrick Baldwin; Geoff Brightling; British Museum; John Bulmer; Andrew Butler; Joe Cornish; Brian Cosgrove; Andy Crawford and Kit Hougton; Philip Dowell; Alistair Duncan; Gables; Bob Gathany; Norman Hollands; Kew Gardens; Peter James Kindersley; Vladimir Kozlik; Sam Lloyd; London Northern Bus Company Ltd; Tracy Morgan; David Murray and Jules Selmes; Musée Vivant du Cheval, France; Museum of Broadcast Communications; Museum of Natural History; NASA; National History Museum; Norfolk Rural Life Museum; Stephen Oliver; RNLI; Royal Ballet School; Guy Ryecart; Science Museum; Neil Setchfield; Ross Simms and the Winchcombe Folk Police Museum; Singapore Symphony Orchestra; Smart Museum of Art; Tony Souter; Erik Svensson and Jeppe Wikstrom; Sam Tree of Keygrove Marketing Ltd; Barrie Watts; Alan Williams; Jerry Young.

Additional photography by Colin Walton.

Colin Walton would like to thank:
A&A News, Uckfield; Abbey Music, Tunbridge Wells; Arena Mens Clothing, Tunbridge Wells; Burrells of Tunbridge Wells; Gary at Di Marco's; Jeremy's Home Store, Tunbridge Wells; Noakes of Tunbridge Wells; Ottakar's, Tunbridge Wells; Selby's of Uckfield; Sevenoaks Sound and Vision; Westfield, Royal Victoria Place, Tunbridge Wells.